

MUNICIPIUL TÂRGU-JIU  
NR. 48025 / 26.11.2012.

CĂTRE

D.G.F.P.C.F.S.GORJ/TREZORERIA TG-JIU

Prin prezenta, vă înaintăm Bugetul centralizat pe anul 2012 rectificat conform H.C.L.  
nr. 142/25.11.2012 și Dispoziției nr. 2532/26.11.2012.

X X III

Ordonator principal de credite,  
Dr. Ing. Florin CÂRCIUMĂRȘU

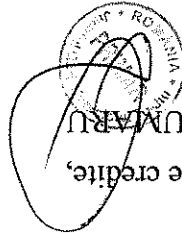

Director economic,  
Ec. Narcisa CRISTEA

144

**privind rectificarea bugetului local și a programului de investiții pe anul 2012**

Consiliul Local al Municipiului Târgu-Jiu, județul Gorj;

Având în vedere:

- proiectul de hotărâre;

- referatul nr.47236 din 20.11.2012 al Direcției Economice;

- referatul nr.47284 din 20.11.2012 al Serviciului Investiții;

- Dispoziția nr.2489/15.11.2012 prin care bugetul a fost rectificat conform deciziei nr.826/14.11.2012 a D.G.F.P.C.F.S. Gorj prin care sunt majorate sumele defalcate din TVA pentru echilibrarea bugetelor locale potrivit prevederilor art.35 alin.12 lit. a) din O.G.61/27.10.2012 și ale Ordinului nr.1460/05.11.2012

- Dispoziția nr.2490/15.11.2012 prin care bugetul a fost rectificat conform deciziei nr.828/15.11.2012 a D.G.F.P.C.F.S. Gorj prin care sunt majorate sumele defalcate din TVA pentru echilibrarea bugetelor locale potrivit prevederilor art.35 alin.12 lit. a) din O.G.61/27.10.2012 și ale Ordinului nr.1460/05.11.2012

- Dispoziția nr.2517/19.11.2012 prin care bugetul a fost rectificat conform deciziei nr.830/16.11.2012 a D.G.F.P.C.F.S. Gorj prin care sunt majorate sumele defalcate din TVA pentru echilibrarea bugetelor locale potrivit prevederilor art.35 alin.12 lit. a) din O.G.61/27.10.2012 și ale Ordinului nr.1460/05.11.2012

- Dispoziția nr.2520/21.11.2012 prin care bugetul a fost majorat conform deciziei nr.831/19.11.2012 și nr.834/21.11.2012 ale D.G.F.P.C.F.S. Gorj prin care sunt majorate sumele defalcate din TVA pentru echilibrarea bugetelor locale potrivit prevederilor art.35 alin.12 lit. a) din O.G.61/27.10.2012 și ale Ordinului nr.1460/05.11.2012 și a fost diminuat la sume defalcate din TVA pentru echilibrare cu valoarea neachitată aferentă deciziilor emise de D.G.F.P.C.F.S. Gorj în luna octombrie a anului curent

- Diminuarea bugetului local la sume defalcate din TVA pentru echilibrarea cu valoarea neachitată aferentă deciziilor emise de D.G.F.P.C.F.S. Gorj în conformitate cu prevederile O.G.nr.61/2012

- Prevederile H.G.nr.1096/14.11.2012 privind alocarea sumei de 451 mii lei din Fondul național de dezvoltare la dispoziția Guvernului pentru obiectivul de investiții "Amenașare Heliport - Insula Răului Jiu, municipiul Târgu-Jiu"

- Prevederile Ordinului Ministerului Educației, Cercetării, Tineretului și Sportului nr.6147/07.11.2012, prin care a fost alocată suma de 1.500 mii lei pentru obiectivul de investiții "Grădinița nr.13 municipiul Târgu-Jiu, corp B"

- Decizia nr.820/09.11.2012 a D.G.F.P.C.F. Gorj prin care sunt alocate sume pentru echilibrarea bugetului local

- Hotărârea Consiliului Județean nr.62/16.11.2012 privind repartizarea sumelor defalcate din TVA pentru echilibrarea bugetelor locale

- referatele Direcției Publice de Patrimoniu, Direcției Publice de Protecție Socială, Direcției Publice de Venituri, Teatrului Dramatic Elvira Godeanu, Poliției Locale, Centrului Municipal de Cultură Constanțin Băncuși și Direcției Publice Comunitare Locale de Evidență a Persoanelor Târgu-Jiu, prin care se rectifică bugetele acestora

- necesitatea efectuării de virări de credite

- prevederile Legii nr.293/2011 privind bugetul de stat pe anul 2012 și Legii nr.273/2006 a finanțelor publice, cu modificările și completările ulterioare;

- prevederile art. 36 alin. 4 lit. a din Legea nr. 215/2001, republicată, privind administrația publică locală, cu modificările și completările ulterioare;

- avizul comisiilor de specialitate;

În temeiul art. 45 și art.115 alin.1 lit.b din Legea nr. 215/2001 privind administrația publică locală, republicată,

116

**HOTĂRĂȘTE:**

**Art.1.** Se aprobă rectificarea bugetului local și a programului de investiții pe anul 2012, conform anexelor, care fac parte integrantă din prezenta hotărâre.

**Art.2.** Prevederile prezentei hotărâri vor fi duse la îndeplinire de Direcția Administrativă Publică Locală, Direcția Economică, Serviciul Buget - Contabilitate, Serviciul Investiții, Direcția Publică de Patrimoniu, Direcția Publică de Protecție Socială, Direcția Publică de Venturi, Teatrul Dramatic "Elvira Godeanu", Poliția Locală, Centrul Municipal de Cultură "Constantin Brâncuși" și Direcția Publică Comunitară Locală de Evidență a Persoanelor Tg-Jiu.

**PREȘEDINTE DE ȘEDINȚĂ,**  
**CONSILIER,**  
**Weber Mihai**



**CONTRASEMNEAZĂ,**  
**SECRETAR,**  
**Elena Ungureanu**



Prezenta hotărâre a fost adoptată  
 cu un număr de 7 voturi din numărul  
 total al consilierilor în funcție

Tg-Jiu  
 Nr. 142 din 23.11.2012

Dr.ing.Florin GÂRCIUMARU



## REFERAT

### privind rectificarea bugetului pe anul 2012

Având în vedere:

- Dispoziția nr.2489/15.11.2012 prin care bugetul a fost rectificat conform deciziei nr.826/14.11.2012 a D.G.F.P.C.F.S. Gorj prin care sunt majorate sumele defalcate din TVA pentru echilibrarea bugetelor locale potrivit prevederilor art.35 alin.12 lit. a) din O.G.61/27.10.2012 și ale Ordinului nr.1460/05.11.2012
- Dispoziția nr.2490/15.11.2012 prin care bugetul a fost rectificat conform deciziei nr.828/15.11.2012 a D.G.F.P.C.F.S. Gorj prin care sunt majorate sumele defalcate din TVA pentru echilibrarea bugetelor locale potrivit prevederilor art.35 alin.12 lit. a) din O.G.61/27.10.2012 și ale Ordinului nr.1460/05.11.2012
- Dispoziția nr.2517/19.11.2012 prin care bugetul a fost rectificat conform deciziei nr.830/16.11.2012 a D.G.F.P.C.F.S. Gorj prin care sunt majorate sumele defalcate din TVA pentru echilibrarea bugetelor locale potrivit prevederilor art.35 alin.12 lit. a) din O.G.61/27.10.2012 și ale Ordinului nr.1460/05.11.2012
- Dispoziția nr.2520/21.11.2012 prin care bugetul a fost majorat conform deciziei nr.831/19.11.2012 și nr.834/21.11.2012 ale D.G.F.P.C.F.S. Gorj prin care sunt majorate sumele defalcate din TVA pentru echilibrarea bugetelor locale potrivit prevederilor art.35 alin.12 lit. a) din O.G.61/27.10.2012 și ale Ordinului nr.1460/05.11.2012 și a fost diminuat la sume defalcate din TVA pentru echilibrare cu valoarea neachitată aferentă deciziilor emise de D.G.F.P.C.F.S.Gorj în luna octombrie a anului curent
- Diminuirea bugetului local la sume defalcate din TVA pentru echilibrarea cu valoarea neachitată aferentă deciziilor emise de D.G.F.P.C.F.S.Gorj în conformitate cu prevederile O.G.nr.61/2012
- Prevederile H.G.nr.1096/14.11.2012 privind alocarea sumei de 451 mii lei din Fondul național de dezvoltare la dispoziția Guvernului pentru obiectivul de investiții „Amenajare Heliport – Insula Râului Jiu, municipiul Târgu-Jiu”

Director economic,  
Ec. Narcisa CRISTEA

- Prevederile Ordinului Ministerului Educației, Cercetării, Tineretului și Sportului nr.6147/07.11.2012, prin care a fost alocată suma de 1.500 mii lei pentru obiectivul de investiții „Grădinița nr.13 municipiului Târgu-Jiu, corp B”
- Decizia nr.820/09.11.2012 a D.G.F.P.C.F..Gofj prin care sunt alocate sume pentru echilibrarea bugetului local
  - Hotărârea Consiliului Județean nr.62/16.11.2012 privind repartizarea sumelor defalcate din TVA pentru echilibrarea bugetelor locale
  - referatele Direcției Publice de Patrimoniu, Direcției Publice de Protecție Socială, Direcției Publice de Venituri, Teatrului Dramatic Elvira Godeanu, Poliției Locale, Centrului Municipal de Cultură Constanțin Brâncuși și Direcției Publice Comunitare Locale de Evidență a Persoanelor Târgu-Jiu, prin care se rectifică bugetele acestora
  - Necesitatea efectuării de virări de credite
- în conformitate cu prevederile Legii nr.273/2006 privind finanțele publice locale, se impune rectificarea bugetului pe anul 2012.
- Ca urmare, supunem spre aprobare rectificarea bugetului centralizat conform celor mai sus-menționate, modificările putând fi urmăriți în anexa atașată.

## Anexă rectificare buget – 23 noiembrie 2012

Anexă Buget Plăți restante Decizia 826/14.11.2012 (Anexa A)

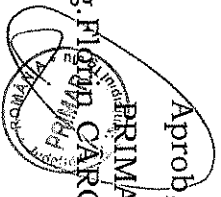
Aprob,  
  
**PRIMAR,**  
**DR. ING. FLORIN CĂRCIUMARU**

Mii lei

Nr. crt.	Cod indicator	Influențe an 2012				Trim.IV
		Trim.I	Trim.II	Trim.III		
<b>Secțiunea de funcționare - Venituri buget local</b>						
1	1.02.06	+1.292,61	-	-	-	+1.292,61
<b>Total S.F. - Venituri</b>		+1.292,61	-	-	-	+1.292,61
<b>Secțiunea de funcționare - Cheltuieli buget local</b>						
<b>Municipiul Târgu-Jiu</b>						
1	84.02.03.03.20.02	+694,61	-	-	-	+694,61
<b>Total S.F. PMT</b>		+694,61	-	-	-	+694,61
<b>Direcția Publică de Patrimoniu</b>						
1	65.02.03.01.20.01.04	+60,00	-	-	-	+60,00
2	65.02.04.01.20.01.04	+156,00	-	-	-	+156,00
3	65.02.04.02.20.01.04	+272,00	-	-	-	+272,00
4	70.02.50.20.01.04	+110,00	-	-	-	+110,00
<b>Total S.F. DPP</b>		+598,00	-	-	-	+598,00
<b>TOTAL S.F. - Cheltuieli</b>		+1.292,61	-	-	-	+1.292,61

Anexă Buget Piați restante Decizia 828/15.11.2012 (Anexa B)

Mii lei

Nr. crt.	Cod indicator	Influente an 2012	Trim. I	Trim. II	Trim. III	Trim. IV
<b>Secțiunea de funcționare - Venituri buget local</b>						
1	11.02.06	+1.074,76	-	-	-	+1.074,76
<b>Total S.F. - Venituri</b>		+1.074,76	-	-	-	+1.074,76
<b>Secțiunea de funcționare - Cheltuieli buget local</b>						
<b>Municipiul Târgu-Jiu</b>						
1	51.02.01.03.20.01.30	+35,00	-	-	-	+35,00
2	84.02.03.03.20.02	+957,76	-	-	-	+957,76
3	84.02.03.03.20.01.30	+47,00	-	-	-	+47,00
<b>Total S.F. PMT</b>		+1.039,76	-	-	-	+1.039,76
<b>Direcția Publică de Patrimoniu</b>						
1	70.02.50.20.30.04	+35,00	-	-	-	+35,00
<b>Total S.F. DPP</b>		+35,00	-	-	-	+35,00
<b>TOTAL S.F. - Cheltuieli</b>		+1.074,76	-	-	-	+1.074,76

Anexă Buget Plăți restante Dispoziție 830/16.11.2012 (Anexa C)

Mii lei

Nr. crt.	Cod indicator	Influențe an 2012	Trim. I	Trim. II	Trim. III	Trim. IV
<b>Secțiunea de funcționare - Venituri buget local</b>						
1	11.02.06	+375,63	-	-	-	+375,63
<b>Total S.F. - Venituri</b>		+375,63	-	-	-	+375,63
<b>Secțiunea de funcționare - Cheltuieli buget local</b>						
<b>Municipiul Târgu-Jiu</b>						
1	51.02.01.03.20.01.30	+329,13	-	-	-	+329,13
2	67.02.05.03.20.01.30	+12,50	-	-	-	+12,50
3	74.02.05.01.20.01.04	+34,00	-	-	-	+34,00
Total S.F. PMT		+375,63	-	-	-	+375,63
<b>TOTAL S.F. - Cheltuieli</b>		+375,63	-	-	-	+375,63



Anexă Buget Plăți restante Dispoziția 831/19.11.2012 și 834/21.11.2012 (Anexa D)

Mii lei

Nr. crt.	Cod indicator	Influențe an 2012	Trim. I	Trim. II	Trim. III	Trim. IV
<b>Secțiunea de funcționare - Venituri buget local</b>						
1	11.02.06	+47,20	-	-	-	+47,20
2	11.02.06	-15,42	-	-	-	-15,42
	<b>Total S.F. - Venituri</b>	<b>+31,78</b>	<b>-</b>	<b>-</b>	<b>-</b>	<b>+31,78</b>
<b>Secțiunea de funcționare - Cheltuieli buget local</b>						
<b>Municipiul Târgu-Jiu</b>						
1	70.02.50.20.01.30	+31,78	-	-	-	+31,78
	<b>TOTAL S.F. - Cheltuieli</b>	<b>+31,78</b>	<b>-</b>	<b>-</b>	<b>-</b>	<b>+31,78</b>

Buget local (Anexa E)

Mii lei

Nr. crt.	Cod indicator	Influente an 2012				Trim. I	Trim. II	Trim. III	Trim. IV
		Venituri buget local							
<b>Sectiunea de functionare</b>									
1	11.02.06	+1.898,85	-	-	-	-	-	+1.898,85	
2	11.02.06	+8,00	-	-	-	-	-	+8,00	
3	04.02.04	+22,00	-	-	-	-	-	+22,00	
4	37.02.01	+26,85	-	-	-	-	-	+26,85	
5	33.02.08	-152,00	-	-	-	-	-	-152,00	
6	42.02.41	+2,00	-	-	-	-	-	+2,00	
7	11.02.06	-6,75	-	-	-	-	-	-6,75	
8	37.02.03	-130,00	-	-	-	-	-	-130,00	
	Total venituri S.F.	+1.668,95	-	-	-	-	-	+1.668,95	
<b>Sectiunea de dezvoltare</b>									
9	42.02.14	+1.500,00	-	-	-	-	-	+1.500,00	
10	42.02.15	+451,00	-	-	-	-	-	+451,00	
11	37.02.04	+130,00	-	-	-	-	-	+130,00	
	Total venituri S.D.	+2.081,00	-	-	-	-	-	+2.081,00	
	<b>TOTAL VENITURI BUGET LOCAL</b>	+3.749,95	-	-	-	-	-	+3.749,95	
<b>Cheltuieli buget local</b>									
<b>Municipiul Târgu-Jiu</b>									
1	51.02.01.03.10	-127,00	-	-	-	-	-	-127,00	
	10.01.01	+40,59	-	-	-	-	-	+40,59	
	10.01.05	-1,11	-	-	-	-	-	-1,11	
	10.01.06	-0,21	-	-	-	-	-	-0,21	
	10.01.12	+5,90	-	-	-	-	-	+5,90	
	10.01.13	-3,60	-	-	-	-	-	-3,60	
	10.01.30	-122,00	-	-	-	-	-	-122,00	
	10.03.01	-19,00	-	-	-	-	-	-19,00	
	10.03.02	-4,70	-	-	-	-	-	-4,70	
	10.03.03	-5,00	-	-	-	-	-	-5,00	

	10.03.04		-2,61				-2,61
	10.03.06		-15,26				-15,26
2	54.02.05.50.04		-532,00	-	-	-	-532,00
3	51.02.01.03.20.30.30		+100,00	-	-	-	+100,00
4	84.02.03.02.40.03		+50,00	-	-	-	+50,00
5	51.02.01.03.20.01.30		+44,40	-	-	-	+44,40
6	70.02.50.20.01.30		+138,50	-	-	-	+138,50
7	74.02.05.01.20.01.04		+100,00	-	-	-	+100,00
8	84.02.03.03.20.01.30		+45,30	-	-	-	+45,30
9	84.02.03.03.20.02		+481,00	-	-	-	+481,00
10	65.02.04.02.20.02		+144,00	-	-	-	+144,00
11	67.02.05.03.20.01.30		+95,85	-	-	-	+95,85
12	87.02.01.10.01.12		-2,10	-	-	-	-2,10
13	87.02.01.10.03.01		-0,67	-	-	-	-0,67
14	87.02.01.10.03.02		-0,02	-	-	-	-0,02
15	87.02.01.10.03.03		-0,17	-	-	-	-0,17
16	87.02.01.10.03.04		-0,01	-	-	-	-0,01
17	87.02.01.10.03.06		-0,03	-	-	-	-0,03
	Total S.F.PMT		+537,05	-	-	-	+537,05

**Directia Publică de Venituri**

1	54.02.50.10		-95,00	-	-	-	-95,00
	10.01.01		-76,00				-76,00
	10.01.05		-6,00				-6,00
	10.01.12		-0,50				-0,50
	10.01.13		-1,50				-1,50
	10.01.30		-7,00				-7,00
	10.03.02		-0,50				-0,50
	10.03.03		-1,00				-1,00
	10.03.04		-0,50				-0,50
	10.03.06		-2,00				-2,00
	Total S.F.DPV		-95,00	-	-	-	-95,00

**Evidenta Populatiei**

1	54.02.10.10		-74,00	-	-	-	-74,00
	10.01.01		-26,50				-26,50
	10.01.05		-6,50				-6,50
	10.01.12		-0,70				-0,70
	10.01.13		-0,80				-0,80

		10.01.30	-12,00				-12,00
		10.03.01	-12,50				-12,50
		10.03.02	-0,50				-0,50
		10.03.03	-3,90				-3,90
		10.03.04	-0,60				-0,60
		10.03.06	-10,00				-10,00
2		54.02.10.20	-20,00				-20,00
		20.01.03	-5,00				-5,00
		20.01.30	-10,00				-10,00
		20.06.01	-2,00				-2,00
		20.13	-3,00				-3,00
		Total S.F.Ev.Pop.	-94,00				-94,00
<b>Centrul Constantin Brâncuși</b>							
1		67.02.03.30.10	-20,00				-20,00
		10.01.01	-13,00				-13,00
		10.01.06	-1,00				-1,00
		10.01.13	-3,00				-3,00
		10.03.01	-3,00				-3,00
2		67.02.03.30.20	0,00				0,00
		20.01.06	+2,00				+2,00
		20.01.08	-1,00				-1,00
		20.01.30	-1,00				-1,00
		20.02	+4,00				+4,00
		20.30.30	-4,00				-4,00
		Total S.F.CCACB	-20,00				-20,00
<b>Direcția Publică de Protecție Socială</b>							
1		68.02.05.02.10 (handicapați)	-20,80				-20,80
		10.01.01	+7,00				+7,00
		10.01.30	-1,00				-1,00
		10.03.01	-2,50				-2,50
		10.03.02	-1,90				-1,90
		10.03.03	-10,50				-10,50
		10.03.04	-2,40				-2,40
		10.03.06	-9,50				-9,50
2		68.02.05.02.57.02.01	+20,80				+20,80
3		68.02.15.02.10 (DPS propriu)	-121,40				-121,40
		10.01.01	-19,50				-19,50

12

		10.01.05	-7,00				-7,00
		10.01.13	-1,00				-1,00
		10.01.30	-50,80				-50,80
		10.03.01	-20,20				-20,20
		10.03.02	-1,90				-1,90
		10.03.03	-8,40				-8,40
		10.03.04	-2,00				-2,00
		10.03.06	-10,60				-10,60
4		68.02.15.02.20.30.30	+77,00		-	-	+77,00
5		68.02.15.02.57.02.01	+5,00		-	-	+5,00
6		68.02.11.10 (creșe)	-172,80				-172,80
		10.01.01	-57,00				-57,00
		10.01.30	-17,50				-17,50
		10.03.01	-53,00				-53,00
		10.03.02	-0,90				-0,90
		10.03.03	-16,40				-16,40
		10.03.04	-3,00				-3,00
		10.03.06	-25,00				-25,00
7		68.02.11.57.02.01	+15,00		-	-	+15,00
		Total S.F.DPS	-197,20		-	-	-197,20
<b>Directia Publică de Patrimoniu</b>							
1		65.02.10 total, din care:	+532,00		-	-	+532,00
2		10.01.01	+916,00				+916,00
		03.01	+143,00				+143,00
		03.02	+297,00				+297,00
		04.01	+603,00				+603,00
		04.02	-66,00				-66,00
		04.03	+3,00				+3,00
		05	-64,00				-64,00
3		10.01.05	-12,00		-	-	-12,00
		04.01	-10,00				-10,00
		04.02	-2,00				-2,00
4		10.01.06	-57,00		-	-	-57,00
		03.01	+33,00				+33,00
		03.02	-12,00				-12,00
		04.01	-31,00				-31,00
		04.02	-47,00				-47,00

5	10.01.10	-15,00	-	-	-15,00
	04.02	-15,00	-	-	-15,00
6	10.01.11	+6,00	-	-	+6,00
	03.01	-6,00	-	-	-6,00
	03.02	+11,00	-	-	+11,00
	04.01	-38,00	-	-	-38,00
	04.02	+46,00	-	-	+46,00
7	05	-7,00	-	-	-7,00
	10.01.30	-234,00	-	-	-234,00
	03.01	-9,00	-	-	-9,00
	03.02	-5,00	-	-	-5,00
	04.01	-9,00	-	-	-9,00
8	04.02	-207,00	-	-	-207,00
	04.03	-1,00	-	-	-1,00
	05	-3,00	-	-	-3,00
	10.03.01	+63,00	-	-	+63,00
	03.01	+4,00	-	-	+4,00
9	03.02	+61,00	-	-	+61,00
	04.01	+55,00	-	-	+55,00
	04.02	-48,00	-	-	-48,00
	05	-9,00	-	-	-9,00
	10.03.02	-13,00	-	-	-13,00
10	03.01	-1,00	-	-	-1,00
	03.02	-1,00	-	-	-1,00
	04.01	-1,00	-	-	-1,00
	04.02	-10,00	-	-	-10,00
	10.03.03	-26,00	-	-	-26,00
11	03.01	-1,00	-	-	-1,00
	03.02	+10,00	-	-	+10,00
	04.01	+5,00	-	-	+5,00
	04.02	-37,00	-	-	-37,00
	05	-3,00	-	-	-3,00
11	10.03.04	-32,00	-	-	-32,00
	03.01	-2,00	-	-	-2,00
	03.02	-3,00	-	-	-3,00
	04.01	-4,00	-	-	-4,00
	04.02	-23,00	-	-	-23,00

12	10.03.06	-64,00	-	-	-	-64,00
	03.02	+5,00	-	-	-	+5,00
	04.01	+4,00	-	-	-	+4,00
	04.02	-73,00	-	-	-	-73,00
13	65.02.04.02.20.01.03	+25,35	-	-	-	+25,35
14	65.02.04.02.20.30.30	+1,50	-	-	-	+1,50
15	70.02.50.10	-50,00	-	-	-	-50,00
	10.01.06	-25,00	-	-	-	-25,00
	10.01.30	-10,00	-	-	-	-10,00
	10.03.01	-10,00	-	-	-	-10,00
	10.03.02	-3,00	-	-	-	-3,00
	10.03.04	-2,00	-	-	-	-2,00
16	66.02.08.10	-150,00	-	-	-	-150,00
	10.01.01	-59,50	-	-	-	-59,50
	10.01.06	-31,40	-	-	-	-31,40
	10.01.13	-0,70	-	-	-	-0,70
	10.02.01	-0,70	-	-	-	-0,70
	10.03.01	-30,30	-	-	-	-30,30
	10.03.02	-5,00	-	-	-	-5,00
	10.03.03	-12,20	-	-	-	-12,20
	10.03.04	-1,20	-	-	-	-1,20
	10.03.06	-9,00	-	-	-	-9,00
17	65.02.20 total, din care:	+1.160,65	-	-	-	+1.160,65
18	20.01.01	-2,00	-	-	-	-2,00
	03.02	-2,00	-	-	-	-2,00
19	20.01.02	+1,50	-	-	-	+1,50
	04.01	+1,50	-	-	-	+1,50
20	20.01.03	+788,00	-	-	-	+788,00
	03.01	+298,00	-	-	-	+298,00
	03.02	-3,00	-	-	-	-3,00
	04.01	+120,00	-	-	-	+120,00
	04.02	+373,00	-	-	-	+373,00
21	20.01.04	+326,00	-	-	-	+326,00
	03.01	+2,00	-	-	-	+2,00
	03.02	-1,00	-	-	-	-1,00
	04.01	-38,00	-	-	-	-38,00
	04.02	+363,00	-	-	-	+363,00

22	20.01.08		-9,00	-	-	-	-9,00
	03.01		-2,00				-2,00
	03.02		-1,00				-1,00
	04.01		-6,00				-6,00
23	20.01.09		+1,00	-	-	-	+1,00
	04.01		+2,00				+2,00
	04.02		-1,00				-1,00
24	20.01.30		+47,65	-	-	-	+47,65
	03.01		+2,00				+2,00
	03.02		-1,00				-1,00
	04.01		+37,00				+37,00
	04.02		+9,65				+9,65
25	20.05.30		+15,00	-	-	-	+15,00
	04.01		+15,00				+15,00
26	20.13		+1,00	-	-	-	+1,00
	04.01		+1,00				+1,00
27	20.30.01		-	-	-	-	-
	04.01		-1,00				-1,00
	04.02		+1,00				+1,00
28	20.30.04		-10,50	-	-	-	-10,50
	03.01		-9,00				-9,00
	04.01		-1,50				-1,50
29	20.30.30		+2,00	-	-	-	+2,00
	04.01		+2,00				+2,00
30	65.02.59.01		+18,60	-	-	-	+18,60
	03.02		+0,74				+0,74
	04.01		+2,86				+2,86
	04.02		+15,00				+15,00
	Total S.F.DPP		+1.538,10	-	-	-	+1.538,10
	TOTAL S.F.		+1.668,95	-	-	-	+1.668,95
<b>Cheltuieli Sectiunea de dezvoltare – Municipiul Targu-Jiu</b>							
1	Lista de investitii		+2.081,00	-	-	-	+2.081,00
	51.02.01.03.71.01.30		+160,00				+160,00
	65.02.03.01.71.01.01		+1.100,00				+1.100,00
	65.02.04.02.71.01.03		+8,00				+8,00
	65.02.04.02.71.01.30		+11,00				+11,00
	67.02.05.03.71.01.30		+100,00				+100,00



70.02.06.71.01.01	+39,00			+39,00
70.02.50.71.01.02	+50,00			+50,00
70.02.50.71.01.30	+18,00			+18,00
74.02.06.71.01.30	+60,00			+60,00
84.02.03.02.72.01.01	+244,00			+244,00
84.02.50.75	+451,00			+451,00
70.02.05.01.71.01.01	-130,00			-130,00
70.02.50.71.01.01	-30,00			-30,00
Total cheltuieli S.D. P.M.T.	+2.081,00	-	-	+2.081,00
<b>TOTAL CHELTUIELI BUGET LOCAL</b>	+3.749,95	-	-	+3.749,95

12

*Buget sursa 10 (venituri proprii și subvenții) (Anexa E)*

Mii lei

Nr. crt.	Cod indicator	Influențe an 2012	Trim. I	Trim. II	Trim. III	Trim. IV
<b>Venituri – secțiunea de funcționare</b>						
1	33.10.08 (Poliția Locală)	+300,00	-	-	-	+300,00
2	37.10.03 (Poliția Locală)	-25,00	-	-	-	-25,00
3	33.10.05 (Direcția Publică de Patrimoniu)	+5,00	-	-	-	+5,00
4	33.10.14 (Direcția Publică de Patrimoniu)	+232,00	-	-	-	+232,00
	Total venituri S.F.	+512,00	-	-	-	+512,00
<b>Venituri – secțiunea de dezvoltare</b>						
1	37.10.04 (Poliția Locală)	+25,00	-	-	-	+25,00
	Total venituri S.D.	+25,00	-	-	-	+25,00
	<b>TOTAL VENITURI BUGET LOCAL</b>	+537,00	-	-	-	+537,00
<b>Cheltuieli – secțiunea de funcționare</b>						
<i>Evidența populației</i>						
1	54.10.10.20.01.01	-3,00	-	-	-	-3,00
2	54.10.10.20.01.08	-1,00	-	-	-	-1,00
3	54.10.10.20.01.30	+6,00	-	-	-	+6,00
4	54.10.10.20.06.01	+2,00	-	-	-	+2,00
5	54.10.10.20.06.02	-2,00	-	-	-	-2,00
6	54.10.10.20.13	-2,00	-	-	-	-2,00
	Total cheltuieli S.F. Ev. Pop.	-	-	-	-	-
<b>Teatrul Dramatic Elvira Godeanu</b>						
1	67.10.03.04.10	-20,00	-	-	-	-20,00
	10.01.01	-25,00	-	-	-	-25,00
	10.01.06	-5,00	-	-	-	-5,00
	10.01.12	+43,00	-	-	-	+43,00
	10.01.13	-3,00	-	-	-	-3,00
	10.01.16	-5,00	-	-	-	-5,00
	10.03.01	-15,00	-	-	-	-15,00
	10.03.02	-2,00	-	-	-	-2,00
	10.03.03	-5,00	-	-	-	-5,00
	10.03.04	-2,00	-	-	-	-2,00
	10.03.06	-1,00	-	-	-	-1,00

2	67.10.03.04.20		+20,00	-	-	-	+20,00
	20.01.30		+18,00				+18,00
	20.12		+2,00				+2,00
	Total S.F.Teatru		-	-	-	-	-
<b>Politia Locala</b>							
1	61.10.03.04.10		+212,00	-	-	-	+212,00
	10.01.01		+134,00				+134,00
	10.01.05		+5,00				+5,00
	10.01.06		+8,00				+8,00
	10.01.30		+23,00				+23,00
	10.02.02		+7,00				+7,00
	10.03.01		+33,00				+33,00
	10.03.03		+2,00				+2,00
2	61.10.03.04.20		+63,00	-	-	-	+63,00
	20.01.08		+3,00				+3,00
	20.01.05		+5,00				+5,00
	20.01.06		+8,00				+8,00
	20.05.30		+5,00				+5,00
	20.30.01		+2,00				+2,00
	20.30.30		+40,00				+40,00
	Total S.F.Pol.Loc.		+275,00	-	-	-	+275,00
<b>Directia Publica de Patrimoni</b>							
1	65.10.05.10.01.11		-20,00	-	-	-	-20,00
2	65.10.05.10.03.01		-3,00	-	-	-	-3,00
3	65.10.05.10.03.03		-2,00	-	-	-	-2,00
4	65.10.04.01.20.01.02		+2,00	-	-	-	+2,00
5	65.10.04.01.20.01.08		-2,00	-	-	-	-2,00
6	65.10.04.02.20.01.09		+3,00	-	-	-	+3,00
7	65.10.04.02.20.02		+20,00	-	-	-	+20,00
8	65.10.20.03.01		+258,00	-	-	-	+258,00
	03.01		+217,00				+217,00
	04.02		+41,00				+41,00
9	65.10.04.02.20.05.03		-1,00	-	-	-	-1,00
10	65.10.20.05.30		-	-	-	-	-
	04.01		+7,00				+7,00
	04.02		-7,00				-7,00
11	65.10.04.02.20.11		-10,00	-	-	-	-10,00

12	65.10.04.01.20.30.01	-1,00	-	-	-	-1,00
13	65.10.04.02.20.30.30	-7,00	-	-	-	-7,00
	Total S.F.DPP	+237,00	-	-	-	+237,00
	TOTAL CHELTUIELI S.F.	+512,00	-	-	-	+512,00
<b>Cheltuieli - secțiunea de dezvoltare</b>						
<b>Politia Locală</b>						
1	61.10.03.04.71.01.03	+25,00	-	-	-	+25,00
	TOTAL CHELTUIELI S.D.	+25,00	-	-	-	+25,00
	<b>TOTAL CHELTUIELI BUGET LOCAL</b>	+537,00	-	-	-	+537,00

Director economic,  
Ec. Narcisa CRISTEA



Întocmit,  
Ec. Galbeniu Manuela



## DISPOZIȚIE

Primarul Municipiului Tg-Jiu, domnul Dr.Ing.Florin Cărciumaru;  
Având în vedere:

-referatul nr.47940/26.11.2012 al Direcției Economice  
-prevederile art.49 din Legea nr.273/2006 privind finanțele publice  
locale.  
In temeiul art.68, alin.1 din Legea nr.215/2001 privind administrația  
publică locală republicată,

## DISPUNE

**Art.1.** Se aprobă virările de credite în cadrul aceluiași capitol conform  
Referatului și anexei atașate.

**Art.2.** Prevederile prezentei dispoziții vor fi duse la îndeplinire de Direcția  
Economică și Serviciul Buget-Contabilitate.



Se avizează pentru legalitate,  
SECRETAR,  
Elena UNGUREANU

MUNICIPUL TÂRGU-JIU  
DIRECȚIA ECONOMICĂ  
NR.47940/26.11.2012

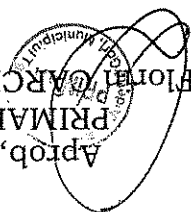
Dr.ing. Florin GARCUMARU  
PRIMAR,  
Aprob,  

## REFERAT privind rectificarea bugetului pe anul 2012

Având în vedere necesitatea efectuării unor virări de credite în cadrul aceluiași capitol din cadrul bugetului,  
în conformitate cu prevederile Legii nr.273/2006 privind finanțele publice locale, se impune rectificarea bugetului pe anul 2012.  
Ca urmare, supunem spre aprobare bugetul centralizat rectificat conform celor mai sus-menționate, modificările putând fi urmăriți în anexa atașată.

Director economic  
Ec. Narcisa CRISTEA



## Anexă Buget – luna noiembrie 2012

Aprob,  
PRIMAR,  
Dr.ing. Florin CĂRCIUMARU



### Cheltuieli buget sursa 07

Nr. crt.	Cod indicator	Influențe an 2012				Mii lei
		Trim.I	Trim.II	Trim.III	Trim.IV	
<b>Secțiunea de dezvoltare</b>						
1	68.07.15.50.56.01.02	-5,00	-	-	-	-5,00
2	68.07.15.50.56.01.03	+5,00	-	-	-	+5,00
Total S.D.		-	-	-	-	-

Director economic,  
Ec.Narcisa CRISTEA

Intocmit,  
Ec.Galbenu Manuela

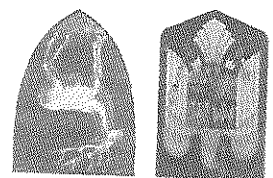

ROMÂNIA  
CONSILIUL JUDEȚEAN GORJ



10165, Târgu-Jiu, Gorj, str. Victoriei, nr. 2-4, tel: + 4 0253214006, fax: + 4 0253212023, e-mail: [presedinte@cjgorj.ro](mailto:presedinte@cjgorj.ro), web: [www.cjgorj.ro](http://www.cjgorj.ro)

Nr. 14620 din 19.11.2012

CĂTRE,  
CONSILIUL LOCAL AL MUNICIPIULUI TÂRGU  
JUDEȚUL GORJ

În conformitate cu prevederile O.U.G. nr. 61/27.10.2012 cu privire la rectificarea bugetului de stat pe anul 2012 și prevederile Hotărârii Consiliului Județean Gorj nr. 14620 din 16.11.2012 privind repartizarea, pe unități administrativ-teritoriale, a sumelor defalcate din taxa pe valoarea adăugată pentru echilibrarea bugetelor locale pe anul 2012, pentru achitarea arrierelor înregistrate în contabilitatea unității dumneavoastră, vă transmitem alăturat anexa cu privire la informațiile referitoare la sumele ce v-au fost aprobate.

Precizăm că aveți obligația să utilizați fondurile ce v-au fost alocate, în conformitate cu prevederile O.U.G. nr. 61/2012 și corespunzător destinației aprobate.

Cu stimă,



100-14620-107



SUME REPARTIZATE PENTRU ACHITARE ANERATE ALE U.A.T.-URILOR DIN JUDEȚUL GORJ CONFORM PREVEDERII ART.35, ALIN.1, LIT.C) DIN O.U.G. NR. 61/2012 - ANEXA NR. 7

LEI

Nr.crt.	Denumirea unitatii administrativ-teritoriale - Plihtor	CUI Plihtor	Nr./data Inregistrare la UAT-Jud Gorj	Date de identificare ale furnizorului față de care se înregistrează areratul							Informații privind documentul din care rezultă obligațiile de plată		Suma datorată ca arerat de plihtor către furnizor pt care se propune repartizare sume	Detalii privind natura obligației de plată	
				Denumire	Adresa	CUI	Cod IBAN	Numar și data documentului justificativ	Data scadenței	8	9	10			11
0	MUNICIPIUL TG JIU	2	1422/209 11.2012												
1	Liceul cu Program Sportiv	4666223	S.C. Aquaterm S.A. - Tlhanic SPRL Tg-Jiu	STR. UNIRII NR18-20.ET.3.CAM.10.TG JIU	10682711	RO05TREZ23365069XXXX003340	4183960/31.03.2004	04.04.2004	11.661.33	cheltuieli curente					
	Liceul cu Program Sportiv	4666223	S.C. Aquaterm S.A. - Tlhanic SPRL Tg-Jiu	STR. UNIRII NR18-20.ET.3.CAM.10.TG JIU	10682711	RO05TREZ23365069XXXX003340	9031811/30.04.2004	07.05.2004	12.397.80	cheltuieli curente					
	Liceul cu Program Sportiv	4666223	S.C. Aquaterm S.A. - Tlhanic SPRL Tg-Jiu	STR. UNIRII NR18-20.ET.3.CAM.10.TG JIU	10682711	RO05TREZ23365069XXXX003340	4183960/29.02.2004	07.03.2004	7.007.80	cheltuieli curente					
	Liceul cu Program Sportiv	4666223	S.C. Aquaterm S.A. - Tlhanic SPRL Tg-Jiu	STR. UNIRII NR18-20.ET.3.CAM.10.TG JIU	10682711	RO05TREZ23365069XXXX003340	4177362/31.01.2004	07.02.2004	5.594.40	cheltuieli curente					
	Scoala Gimnaziala Sf. Nicolae	29100520	S.C. Aquaterm S.A. - Tlhanic SPRL Tg-Jiu	STR. UNIRII NR18-20.ET.3.CAM.10.TG JIU	10682711	RO05TREZ23365069XXXX003340	2648/28.02.2005	30.03.2005	27.761.61	cheltuieli curente					
	Scoala Gimnaziala Sf. Nicolae	29100520	S.C. Aquaterm S.A. - Tlhanic SPRL Tg-Jiu	STR. UNIRII NR18-20.ET.3.CAM.10.TG JIU	10682711	RO05TREZ23365069XXXX003340	4192/31.03.2005	30.04.2005	23.452.73	cheltuieli curente					
	Scoala Gimnaziala Sf. Nicolae	29100520	S.C. Aquaterm S.A. - Tlhanic SPRL Tg-Jiu	STR. UNIRII NR18-20.ET.3.CAM.10.TG JIU	10682711	RO05TREZ23365069XXXX003340	5133/29.04.2005	29.05.2005	8.997.70	cheltuieli curente					
	Scoala Gimnaziala Sf. Nicolae	29100520	S.C. Aquaterm S.A. - Tlhanic SPRL Tg-Jiu	STR. UNIRII NR18-20.ET.3.CAM.10.TG JIU	10682711	RO05TREZ23365069XXXX003340	14631/20.11.2005	04.01.2006	496.94	cheltuieli curente					
	Scoala Gimnaziala Sf. Nicolae	29100520	S.C. Aquaterm S.A. - Tlhanic SPRL Tg-Jiu	STR. UNIRII NR18-20.ET.3.CAM.10.TG JIU	10682711	RO05TREZ23365069XXXX003340	1522/29.01.12.2005	07.01.2006	760.00	cheltuieli curente					
	Scoala Gimnaziala Sf. Nicolae	29100520	S.C. Aquaterm S.A. - Tlhanic SPRL Tg-Jiu	STR. UNIRII NR18-20.ET.3.CAM.10.TG JIU	10682711	RO05TREZ23365069XXXX003340	15687/30.12.2005	29.01.2006	67.93	cheltuieli curente					
	Scoala Gimnaziala Sf. Nicolae	29100520	S.C. Aquaterm S.A. - Tlhanic SPRL Tg-Jiu	STR. UNIRII NR18-20.ET.3.CAM.10.TG JIU	10682711	RO05TREZ23365069XXXX003340	1631/4/30.12.2005	29.01.2006	10.013.89	cheltuieli curente					
	Colegiul Auto Traian Vuia	2679685	S.C. Aquaterm S.A. - Tlhanic SPRL Tg-Jiu	STR. UNIRII NR18-20.ET.3.CAM.10.TG JIU	10682711	RO05TREZ23365069XXXX003340	3258652/31.03.2005	13.05.2005	693.30	cheltuieli curente					
	Colegiul Auto Traian Vuia	2679685	S.C. Aquaterm S.A. - Tlhanic SPRL Tg-Jiu	STR. UNIRII NR18-20.ET.3.CAM.10.TG JIU	10682711	RO05TREZ23365069XXXX003340	3257985/31.03.2005	04.05.2005	718.59	cheltuieli curente					
	Colegiul Auto Traian Vuia	2679685	S.C. Aquaterm S.A. - Tlhanic SPRL Tg-Jiu	STR. UNIRII NR18-20.ET.3.CAM.10.TG JIU	10682711	RO05TREZ23365069XXXX003340	3257661/31.03.2005	30.04.2005	197.50	cheltuieli curente					
	Colegiul Auto Traian Vuia	2679685	S.C. Aquaterm S.A. - Tlhanic SPRL Tg-Jiu	STR. UNIRII NR18-20.ET.3.CAM.10.TG JIU	10682711	RO05TREZ23365069XXXX003340	8656210/29.04.2005	08.06.2005	197.50	cheltuieli curente					
	Colegiul Auto Traian Vuia	2679685	S.C. Aquaterm S.A. - Tlhanic SPRL Tg-Jiu	STR. UNIRII NR18-20.ET.3.CAM.10.TG JIU	10682711	RO05TREZ23365069XXXX003340	8656180/29.04.2005	08.06.2005	718.59	cheltuieli curente					
	Colegiul Auto Traian Vuia	2679685	S.C. Aquaterm S.A. - Tlhanic SPRL Tg-Jiu	STR. UNIRII NR18-20.ET.3.CAM.10.TG JIU	10682711	RO05TREZ23365069XXXX003340	8656185/29.04.2005	08.06.2005	5.967.50	cheltuieli curente					
	Colegiul Auto Traian Vuia	2679685	S.C. Aquaterm S.A. - Tlhanic SPRL Tg-Jiu	STR. UNIRII NR18-20.ET.3.CAM.10.TG JIU	10682711	RO05TREZ23365069XXXX003340	8656681/22/29.04.2005	15.06.2005	2.751.96	cheltuieli curente					
	Colegiul Auto Traian Vuia	2679685	S.C. Aquaterm S.A. - Tlhanic SPRL Tg-Jiu	STR. UNIRII NR18-20.ET.3.CAM.10.TG JIU	10682711	RO05TREZ23365069XXXX003340	8656165/31.05.2005	08.07.2005	2.416.79	cheltuieli curente					

Nr.crt.	Denumirea unitatii administrativ-teritoriale - Prafitor	CUI Prafitor	Nr./data inregistrarii la UAT - Jud./GoJ	Date de autentificare ale furnizorului față de care se înregistrează areratul			Adresa	Cod IBAN	Informații privind documentul din care rezultă obligațiile de plată		Suma datorată ca arerat de plată către furnizor pe care se propune repartizare sur	Stadiul privind natura obligației de plată
				Denumire	5	6			7	8		
0	1	2	3	4	5	6	7	8	9	10	11	
	Colegiul Auto Traian Vuia	2679685		S.C. Aquatlem S.A. - Titanic SPRL Tg-Jiu	STR.UNIRU.NR18-20.ET.3.CAM 10.TG JIU	10682711	RO05TREZ3365069XXXX003340	6659164/31.05.2005	08.07.2005	718.59	cheltuieli curente	
	Colegiul Auto Traian Vuia	2679685		S.C. Aquatlem S.A. - Titanic SPRL Tg-Jiu	STR.UNIRU.NR18-20.ET.3.CAM 10.TG JIU	10682711	RO05TREZ3365069XXXX003340	8657966/31.05.2005	07.07.2005	197.50	cheltuieli curente	
	Colegiul Auto Traian Vuia	2679685		S.C. Aquatlem S.A. - Titanic SPRL Tg-Jiu	STR.UNIRU.NR18-20.ET.3.CAM 10.TG JIU	10682711	RO05TREZ3365069XXXX003340	9021846/30.06.2005	30.07.2005	1.955.81	cheltuieli curente	
	Colegiul Auto Traian Vuia	2679685		S.C. Aquatlem S.A. - Titanic SPRL Tg-Jiu	STR.UNIRU.NR18-20.ET.3.CAM 10.TG JIU	10682711	RO05TREZ3365069XXXX003340	9021936/30.06.2005	30.07.2005	718.59	cheltuieli curente	
	Colegiul Auto Traian Vuia	2679685		S.C. Aquatlem S.A. - Titanic SPRL Tg-Jiu	STR.UNIRU.NR18-20.ET.3.CAM 10.TG JIU	10682711	RO05TREZ3365069XXXX003340	9023328/29.07.2005	09.09.2005	810.82	cheltuieli curente	
	Colegiul Auto Traian Vuia	2679685		S.C. Aquatlem S.A. - Titanic SPRL Tg-Jiu	STR.UNIRU.NR18-20.ET.3.CAM 10.TG JIU	10682711	RO05TREZ3365069XXXX003340	9335202/30.09.2005	08.11.2005	810.82	cheltuieli curente	
	Colegiul Auto Traian Vuia	2679685		S.C. Aquatlem S.A. - Titanic SPRL Tg-Jiu	STR.UNIRU.NR18-20.ET.3.CAM 10.TG JIU	10682711	RO05TREZ3365069XXXX003340	9335623/30.09.2005	13.11.2005	9.261.06	cheltuieli curente	
	Colegiul Auto Traian Vuia	2679685		S.C. Aquatlem S.A. - Titanic SPRL Tg-Jiu	STR.UNIRU.NR18-20.ET.3.CAM 10.TG JIU	10682711	RO05TREZ3365069XXXX003340	9336729/31.10.2005	08.12.2005	300.88	cheltuieli curente	
	Colegiul Auto Traian Vuia	2679685		S.C. Aquatlem S.A. - Titanic SPRL Tg-Jiu	STR.UNIRU.NR18-20.ET.3.CAM 10.TG JIU	10682711	RO05TREZ3365069XXXX003340	9342365/31.10.2005	11.12.2005	3.024.32	cheltuieli curente	
	Colegiul Auto Traian Vuia	2679685		S.C. Aquatlem S.A. - Titanic SPRL Tg-Jiu	STR.UNIRU.NR18-20.ET.3.CAM 10.TG JIU	10682711	RO05TREZ3365069XXXX003340	9342364/31.10.2005	11.12.2005	810.82	cheltuieli curente	
	Colegiul Auto Traian Vuia	2679685		S.C. Aquatlem S.A. - Titanic SPRL Tg-Jiu	STR.UNIRU.NR18-20.ET.3.CAM 10.TG JIU	10682711	RO05TREZ3365069XXXX003340	668752/30.11.2005	12.01.2006	810.82	cheltuieli curente	
	Colegiul Auto Traian Vuia	2679685		S.C. Aquatlem S.A. - Titanic SPRL Tg-Jiu	STR.UNIRU.NR18-20.ET.3.CAM 10.TG JIU	10682711	RO05TREZ3365069XXXX003340	668331/30.11.2005	07.01.2006	4.430.80	cheltuieli curente	
	Colegiul Auto Traian Vuia	2679685		S.C. Aquatlem S.A. - Titanic SPRL Tg-Jiu	STR.UNIRU.NR18-20.ET.3.CAM 10.TG JIU	10682711	RO05TREZ3365069XXXX003340	660585/30.12.2005	29.01.2006	4.022.01	cheltuieli curente	
	Colegiul National Tudor Vladimirescu	4666258		S.C. Aquatlem S.A. - prin lichidator SC Titanic S.P.R.L. Targu Jiu	STR.UNIRU.NR18-20.ET.3.CAM 10.TG JIU	10682711	RO05TREZ3365069XXXX003340	66861865/71/30.06.2005	31.07.2005	556.80	cheltuieli curente	
	Colegiul National Tudor Vladimirescu	4666258		S.C. Aquatlem S.A. - prin lichidator SC Titanic S.P.R.L. Targu Jiu	STR.UNIRU.NR18-20.ET.3.CAM 10.TG JIU	10682711	RO05TREZ3365069XXXX003340	8104/9021/887/30.06.2005	31.07.2005	4.495.21	cheltuieli curente	
	Colegiul National Tudor Vladimirescu	4666258		S.C. Aquatlem S.A. - prin lichidator SC Titanic S.P.R.L. Targu Jiu	STR.UNIRU.NR18-20.ET.3.CAM 10.TG JIU	10682711	RO05TREZ3365069XXXX003340	8628/90224/30.06.2005	31.07.2005	430.72	cheltuieli curente	
	Colegiul National Tudor Vladimirescu	4666258		S.C. Aquatlem S.A. - prin lichidator SC Titanic S.P.R.L. Targu Jiu	STR.UNIRU.NR18-20.ET.3.CAM 10.TG JIU	10682711	RO05TREZ3365069XXXX003340	8833/90228/20.30.06.2005	31.07.2005	359.30	cheltuieli curente	
	Colegiul National Tudor Vladimirescu	4666258		S.C. Aquatlem S.A. - prin lichidator SC Titanic S.P.R.L. Targu Jiu	STR.UNIRU.NR18-20.ET.3.CAM 10.TG JIU	10682711	RO05TREZ3365069XXXX003340	9467/90232/35/31.07.2005	30.08.2005	6.115.84	cheltuieli curente	
	Colegiul National Tudor Vladimirescu	4666258		S.C. Aquatlem S.A. - prin lichidator SC Titanic S.P.R.L. Targu Jiu	STR.UNIRU.NR18-20.ET.3.CAM 10.TG JIU	10682711	RO05TREZ3365069XXXX003340	8973/90227/60/31.07.2005	30.08.2005	483.96	cheltuieli curente	
	Colegiul National Tudor Vladimirescu	4666258		S.C. Aquatlem S.A. - prin lichidator SC Titanic S.P.R.L. Targu Jiu	STR.UNIRU.NR18-20.ET.3.CAM 10.TG JIU	10682711	RO05TREZ3365069XXXX003340	10918/93336/07/31.08.2005	30.09.2005	5.746.30	cheltuieli curente	
	Colegiul National Tudor Vladimirescu	4666258		S.C. Aquatlem S.A. - prin lichidator SC Titanic S.P.R.L. Targu Jiu	STR.UNIRU.NR18-20.ET.3.CAM 10.TG JIU	10682711	RO05TREZ3365069XXXX003340	10549/93333/40/31.08.2005	30.09.2005	627.75	cheltuieli curente	
	Colegiul National Tudor Vladimirescu	4666258		S.C. Aquatlem S.A. - prin lichidator SC Titanic S.P.R.L. Targu Jiu	STR.UNIRU.NR18-20.ET.3.CAM 10.TG JIU	10682711	RO05TREZ3365069XXXX003340	10581/93327/2/31.08.2005	30.09.2005	483.95	cheltuieli curente	

178

Nr.crt.	Denumirea unitatii administrative-teritoriale	CUI Plafitor	Nr./data Inreg.cerere la UAT-Jud./doz	Date certificate ale furnizorului față de care se înregistrează ariful							Informații privind documentul din care rezultă obligațiile de plată		Suma datorată ca ariful de plător către furnizor pe care se propune repartizare sur	Zilei privind durata obligației de plată
				Denumire	Adresa	Cod IBAN	Numar și data documentului justificativ	Data scadenței						
0	1	2	3	4	5	6	7	8	9	10	11			
	Colegiul National Tudor Vladimirescu	4666258		SC. Aquatarm S.A- prin licitator SC Titanic S.P.R.L. Targu Jiu	STR.UNIRII,NR18-20,ET.3,CAM 10,TG JIU	RO05TREZ3365069XXXX003340	11859/934550/30.09.2005	31.10.2005	5.225.72	cheltuieli curente				
	Colegiul National Tudor Vladimirescu	4666258		SC. Aquatarm S.A- prin licitator SC Titanic S.P.R.L. Targu Jiu	STR.UNIRII,NR18-20,ET.3,CAM 10,TG JIU	RO05TREZ3365069XXXX003340	12185/9334890/30.09.2005	31.10.2005	627.75	cheltuieli curente				
	Colegiul National Tudor Vladimirescu	4666258		SC. Aquatarm S.A- prin licitator SC Titanic S.P.R.L. Targu Jiu	STR.UNIRII,NR18-20,ET.3,CAM 10,TG JIU	RO05TREZ3365069XXXX003340	12671/9333579/30.09.2005	31.10.2005	483.95	cheltuieli curente				
	Colegiul National Tudor Vladimirescu	4666258		SC. Aquatarm S.A- prin licitator SC Titanic S.P.R.L. Targu Jiu	STR.UNIRII,NR18-20,ET.3,CAM 10,TG JIU	RO05TREZ3365069XXXX003340	13090/9335797/31.10.2005	30.11.2005	5.646.31	cheltuieli curente				
	Colegiul National Tudor Vladimirescu	4666258		SC. Aquatarm S.A- prin licitator SC Titanic S.P.R.L. Targu Jiu	STR.UNIRII,NR18-20,ET.3,CAM 10,TG JIU	RO05TREZ3365069XXXX003340	13405/9336112/31.10.2005	30.11.2005	483.95	cheltuieli curente				
	Colegiul National Tudor Vladimirescu	4666258		SC. Aquatarm S.A- prin licitator SC Titanic S.P.R.L. Targu Jiu	STR.UNIRII,NR18-20,ET.3,CAM 10,TG JIU	RO05TREZ3365069XXXX003340	13420/93336127/31.10.2005	30.11.2005	627.75	cheltuieli curente				
	Colegiul National Tudor Vladimirescu	4666258		SC. Aquatarm S.A- prin licitator SC Titanic S.P.R.L. Targu Jiu	STR.UNIRII,NR18-20,ET.3,CAM 10,TG JIU	RO05TREZ3365069XXXX003340	15232/699458/30.11.2005	31.12.2005	3.284.98	cheltuieli curente				
	Colegiul National Tudor Vladimirescu	4666258		SC. Aquatarm S.A- prin licitator SC Titanic S.P.R.L. Targu Jiu	STR.UNIRII,NR18-20,ET.3,CAM 10,TG JIU	RO05TREZ3365069XXXX003340	14713/9342893/30.11.2005	31.12.2005	483.95	cheltuieli curente				
	Colegiul National Tudor Vladimirescu	4666258		SC. Aquatarm S.A- prin licitator SC Titanic S.P.R.L. Targu Jiu	STR.UNIRII,NR18-20,ET.3,CAM 10,TG JIU	RO05TREZ3365069XXXX003340	14710/9342893/30.11.2005	31.12.2005	627.75	cheltuieli curente				
	Colegiul National Tudor Vladimirescu	4666258		SC. Aquatarm S.A- prin licitator SC Titanic S.P.R.L. Targu Jiu	STR.UNIRII,NR18-20,ET.3,CAM 10,TG JIU	RO05TREZ3365069XXXX003340	14598/9342892/30.11.2005	31.12.2005	405.41	cheltuieli curente				
	Colegiul National Tudor Vladimirescu	4666258		SC. Aquatarm S.A- prin licitator SC Titanic S.P.R.L. Targu Jiu	STR.UNIRII,NR18-20,ET.3,CAM 10,TG JIU	RO05TREZ3365069XXXX003340	15668/699893/30.12.2005	31.01.2006	2.933.30	cheltuieli curente				
	Colegiul National Tudor Vladimirescu	4666258		SC. Aquatarm S.A- prin licitator SC Titanic S.P.R.L. Targu Jiu	STR.UNIRII,NR18-20,ET.3,CAM 10,TG JIU	RO05TREZ3365069XXXX003340	16721/6999851/30.12.2005	31.01.2006	483.95	cheltuieli curente				
	Colegiul National Tudor Vladimirescu	4666258		SC. Aquatarm S.A- prin licitator SC Titanic S.P.R.L. Targu Jiu	STR.UNIRII,NR18-20,ET.3,CAM 10,TG JIU	RO05TREZ3365069XXXX003340	9048500/31.08.2004	03.10.2004	1.274.48	cheltuieli curente				
	Colegiul Tehnic Henri Coanda	4666398		SC. Aquatarm S.A- prin licitator SC Titanic S.P.R.L. Targu Jiu	STR.UNIRII,NR18-20,ET.3,CAM 10,TG JIU	RO05TREZ3365069XXXX003340	9050032/30.09.2004	03.11.2004	713.11	cheltuieli curente				
	Colegiul Tehnic Henri Coanda	4666398		SC. Aquatarm S.A- prin licitator SC Titanic S.P.R.L. Targu Jiu	STR.UNIRII,NR18-20,ET.3,CAM 10,TG JIU	RO05TREZ3365069XXXX003340	9050429/30.09.2004	10.11.2004	792.29	cheltuieli curente				
	Colegiul Tehnic Henri Coanda	4666398		SC. Aquatarm S.A- prin licitator SC Titanic S.P.R.L. Targu Jiu	STR.UNIRII,NR18-20,ET.3,CAM 10,TG JIU	RO05TREZ3365069XXXX003340	3245353/29.10.2004	09.12.2004	713.11	cheltuieli curente				
	Colegiul Tehnic Henri Coanda	4666398		SC. Aquatarm S.A- prin licitator SC Titanic S.P.R.L. Targu Jiu	STR.UNIRII,NR18-20,ET.3,CAM 10,TG JIU	RO05TREZ3365069XXXX003340	3245791/28.10.2004	12.12.2004	792.29	cheltuieli curente				
	Colegiul Tehnic Henri Coanda	4666398		SC. Aquatarm S.A- prin licitator SC Titanic S.P.R.L. Targu Jiu	STR.UNIRII,NR18-20,ET.3,CAM 10,TG JIU	RO05TREZ3365069XXXX003340	3246042/30.11.2004	30.12.2004	713.11	cheltuieli curente				
	Colegiul Tehnic Henri Coanda	4666398		SC. Aquatarm S.A- prin licitator SC Titanic S.P.R.L. Targu Jiu	STR.UNIRII,NR18-20,ET.3,CAM 10,TG JIU	RO05TREZ3365069XXXX003340	3246782/30.11.2004	07.01.2005	792.29	cheltuieli curente				
	Colegiul Tehnic Henri Coanda	4666398		SC. Aquatarm S.A- prin licitator SC Titanic S.P.R.L. Targu Jiu	STR.UNIRII,NR18-20,ET.3,CAM 10,TG JIU	RO05TREZ3365069XXXX003340	3248084/31.12.2004	30.01.2005	713.11	cheltuieli curente				
	Colegiul Tehnic Henri Coanda	4666398		SC. Aquatarm S.A- prin licitator SC Titanic S.P.R.L. Targu Jiu	STR.UNIRII,NR18-20,ET.3,CAM 10,TG JIU	RO05TREZ3365069XXXX003340	3254679/31.01.2005	02.03.2005	898.60	cheltuieli curente				

149

Nr.crt	Denumirea unitatii administrative-teritoriale	CUI	Nr.data inreg.cerere la UAT-Jud.Gorj	Data o...nificarea ale furnizorului față de care se înregistrează areratul		Adresa	Cod IBAN	Informații privind documentul din care rezultă obligațiile de plată		Suma datorată ca arerat de plată către furnizor pt care se propune repartizare sur	Statii privind natura obligații de plată
				Denumire	Adresa			Numar și data documentului justificativ	Data scadenței		
0	1	2	3	4	5	6	7	8	9	10	11
	Colegiul Tehnic Henri Coanda	4666398		SC. Aquaterm S.A- prin lichidator SC Titanic S.P.R.L. Targu Jiu	STR. UNIRII, NR18-20. ET. 3. CAM. 10. TG JIU	10882711	RO05TREZ3365069XXXX003340	3255504/31.01.2005	12.03.2005	1.470.07	cheltuieli curente
	Colegiul Tehnic Henri Coanda	4666398		SC. Aquaterm S.A- prin lichidator SC Titanic S.P.R.L. Targu Jiu	STR. UNIRII, NR18-20. ET. 3. CAM. 10. TG JIU	10882711	RO05TREZ3365069XXXX003340	3256080/28.02.2005	31.03.2005	898.60	cheltuieli curente
	Colegiul Tehnic Henri Coanda	4666398		SC. Aquaterm S.A- prin lichidator SC Titanic S.P.R.L. Targu Jiu	STR. UNIRII, NR18-20. ET. 3. CAM. 10. TG JIU	10882711	RO05TREZ3365069XXXX003340	3256912/28.02.2005	10.04.2005	1.470.07	cheltuieli curente
	Colegiul Tehnic Henri Coanda	4666398		SC. Aquaterm S.A- prin lichidator SC Titanic S.P.R.L. Targu Jiu	STR. UNIRII, NR18-20. ET. 3. CAM. 10. TG JIU	10882711	RO05TREZ3365069XXXX003340	3257589/31.03.2005	30.04.2005	898.60	cheltuieli curente
	Colegiul Tehnic Henri Coanda	4666398		SC. Aquaterm S.A- prin lichidator SC Titanic S.P.R.L. Targu Jiu	STR. UNIRII, NR18-20. ET. 3. CAM. 10. TG JIU	10882711	RO05TREZ3365069XXXX003340	8656203/29.04.2005	08.06.2005	898.60	cheltuieli curente
	Colegiul Tehnic Henri Coanda	4666398		SC. Aquaterm S.A- prin lichidator SC Titanic S.P.R.L. Targu Jiu	STR. UNIRII, NR18-20. ET. 3. CAM. 10. TG JIU	10882711	RO05TREZ3365069XXXX003340	8656814/29.04.2005	15.06.2005	1.841.99	cheltuieli curente
	Colegiul Tehnic Henri Coanda	4666398		SC. Aquaterm S.A- prin lichidator SC Titanic S.P.R.L. Targu Jiu	STR. UNIRII, NR18-20. ET. 3. CAM. 10. TG JIU	10882711	RO05TREZ3365069XXXX003340	8658467/31.05.2005	13.07.2005	1.778.78	cheltuieli curente
	Colegiul Tehnic Henri Coanda	4666398		SC. Aquaterm S.A- prin lichidator SC Titanic S.P.R.L. Targu Jiu	STR. UNIRII, NR18-20. ET. 3. CAM. 10. TG JIU	10882711	RO05TREZ3365069XXXX003340	8657385/31.05.2005	30.06.2005	898.60	cheltuieli curente
	Colegiul Tehnic Henri Coanda	4666398		SC. Aquaterm S.A- prin lichidator SC Titanic S.P.R.L. Targu Jiu	STR. UNIRII, NR18-20. ET. 3. CAM. 10. TG JIU	10882711	RO05TREZ3365069XXXX003340	9021860/30.06.2005	30.07.2005	1.778.78	cheltuieli curente
	Colegiul Tehnic Henri Coanda	4666398		SC. Aquaterm S.A- prin lichidator SC Titanic S.P.R.L. Targu Jiu	STR. UNIRII, NR18-20. ET. 3. CAM. 10. TG JIU	10882711	RO05TREZ3365069XXXX003340	9028957/29.07.2005	07.09.2005	1.992.01	cheltuieli curente
	Colegiul Tehnic Henri Coanda	4666398		SC. Aquaterm S.A- prin lichidator SC Titanic S.P.R.L. Targu Jiu	STR. UNIRII, NR18-20. ET. 3. CAM. 10. TG JIU	10882711	RO05TREZ3365069XXXX003340	9029291/29.07.2005	10.09.2005	2.188.65	cheltuieli curente
	Colegiul Tehnic Henri Coanda	4666398		SC. Aquaterm S.A- prin lichidator SC Titanic S.P.R.L. Targu Jiu	STR. UNIRII, NR18-20. ET. 3. CAM. 10. TG JIU	10882711	RO05TREZ3365069XXXX003340	9333965/31.08.2005	08.10.2005	1.015.64	cheltuieli curente
	Colegiul Tehnic Henri Coanda	4666398		SC. Aquaterm S.A- prin lichidator SC Titanic S.P.R.L. Targu Jiu	STR. UNIRII, NR18-20. ET. 3. CAM. 10. TG JIU	10882711	RO05TREZ3365069XXXX003340	9335607/30.09.2005	12.11.2005	2.188.65	cheltuieli curente
	Colegiul Tehnic Henri Coanda	4666398		SC. Aquaterm S.A- prin lichidator SC Titanic S.P.R.L. Targu Jiu	STR. UNIRII, NR18-20. ET. 3. CAM. 10. TG JIU	10882711	RO05TREZ3365069XXXX003340	9335201/30.09.2005	09.11.2005	1.015.64	cheltuieli curente
	Colegiul Tehnic Henri Coanda	4666398		SC. Aquaterm S.A- prin lichidator SC Titanic S.P.R.L. Targu Jiu	STR. UNIRII, NR18-20. ET. 3. CAM. 10. TG JIU	10882711	RO05TREZ3365069XXXX003340	9336730/31.10.2005	08.12.2005	1.015.64	cheltuieli curente
	Colegiul Tehnic Henri Coanda	4666398		SC. Aquaterm S.A- prin lichidator SC Titanic S.P.R.L. Targu Jiu	STR. UNIRII, NR18-20. ET. 3. CAM. 10. TG JIU	10882711	RO05TREZ3365069XXXX003340	9336576/31.10.2005	07.12.2005	2.188.65	cheltuieli curente
	Colegiul Tehnic Henri Coanda	4666398		SC. Aquaterm S.A- prin lichidator SC Titanic S.P.R.L. Targu Jiu	STR. UNIRII, NR18-20. ET. 3. CAM. 10. TG JIU	10882711	RO05TREZ3365069XXXX003340	9342700/30.11.2005	04.01.2006	1.015.64	cheltuieli curente
	Colegiul Tehnic Henri Coanda	4666398		SC. Aquaterm S.A- prin lichidator SC Titanic S.P.R.L. Targu Jiu	STR. UNIRII, NR18-20. ET. 3. CAM. 10. TG JIU	10882711	RO05TREZ3365069XXXX003340	0691133/30.12.2005	09.02.2006	1.015.64	cheltuieli curente
	Colegiul Tehnic Henri Coanda	4666398		SC. Aquaterm S.A- prin lichidator SC Titanic S.P.R.L. Targu Jiu	STR. UNIRII, NR18-20. ET. 3. CAM. 10. TG JIU	10882711	RO05TREZ3365069XXXX003340	0690589/30.12.2005	29.01.2006	3.453.85	cheltuieli curente
	Gradinita nr.1	29100563		SC. Aquaterm S.A- prin lichidator SC Titanic S.P.R.L. Targu Jiu	STR. UNIRII, NR18-20. ET. 3. CAM. 10. TG JIU	10882711	RO05TREZ3365069XXXX003340	2124/27.02.2004	20.03.2004	1.070.88	cheltuieli curente
	Gradinita nr.1	29100563		SC. Aquaterm S.A- prin lichidator SC Titanic S.P.R.L. Targu Jiu	STR. UNIRII, NR18-20. ET. 3. CAM. 10. TG JIU	10882711	RO05TREZ3365069XXXX003340	4720/30.04.2004	30.04.2004	4.692.40	cheltuieli curente

Nr.crt.	Denumirea unității administrativ-teritoriale - Plățile	CUI	Nr./data înregistrării la UAT -Județ Gorj	Date de identificare ale furnizorului față de care se înregistrează areratul		Adresa	Cod IBAN	Informații privind documentul din care rezultă obligațiile de plată		Suma datorată ca arerat de plătit către furnizor pt reparare și	Stadiul privind natura obligației de plată
				Denumire	Denumire			Numer și data documentului justificativ	Data scadenței		
0	1	2	3	4	5	6	7	8	9	10	11
	Gradinița nr.1	29100563		SC. Aquatlem S.A. prin lichidator SC Titanic S.P.R.L. Targu Jiu	STR.UNIRII,NR18-20.ET.3.CAM.10.TG JIU	10682711	RO05TREZ3365069XXXX003340	1680129.10.2004	09.12.2004	288.33	cheltuieli curente
	Gradinița nr.1	29100563		SC. Aquatlem S.A. prin lichidator SC Titanic S.P.R.L. Targu Jiu	STR.UNIRII,NR18-20.ET.3.CAM.10.TG JIU	10682711	RO05TREZ3365069XXXX003340	264728.02.2005	31.03.2005	616.54	cheltuieli curente
	Gradinița nr.1	29100563		SC. Aquatlem S.A. prin lichidator SC Titanic S.P.R.L. Targu Jiu	STR.UNIRII,NR18-20.ET.3.CAM.10.TG JIU	10682711	RO05TREZ3365069XXXX003340	418931.03.2005	02.05.2005	464.56	cheltuieli curente
	Gradinița nr.1	29100563		SC. Aquatlem S.A. prin lichidator SC Titanic S.P.R.L. Targu Jiu	STR.UNIRII,NR18-20.ET.3.CAM.10.TG JIU	10682711	RO05TREZ3365069XXXX003340	513229.04.2005	27.05.2005	165.79	cheltuieli curente
	Gradinița nr.1	29100563		SC. Aquatlem S.A. prin lichidator SC Titanic S.P.R.L. Targu Jiu	STR.UNIRII,NR18-20.ET.3.CAM.10.TG JIU	10682711	RO05TREZ3365069XXXX003340	686431.05.2005	27.06.2005	511.19	cheltuieli curente
	Gradinița nr.1	29100563		SC. Aquatlem S.A. prin lichidator SC Titanic S.P.R.L. Targu Jiu	STR.UNIRII,NR18-20.ET.3.CAM.10.TG JIU	10682711	RO05TREZ3365069XXXX003340	871430.06.2005	29.07.2005	477.72	cheltuieli curente
	Gradinița nr.1	29100563		SC. Aquatlem S.A. prin lichidator SC Titanic S.P.R.L. Targu Jiu	STR.UNIRII,NR18-20.ET.3.CAM.10.TG JIU	10682711	RO05TREZ3365069XXXX003340	1116531.08.2005	29.09.2005	510.15	cheltuieli curente
	Gradinița nr.1	29100563		SC. Aquatlem S.A. prin lichidator SC Titanic S.P.R.L. Targu Jiu	STR.UNIRII,NR18-20.ET.3.CAM.10.TG JIU	10682711	RO05TREZ3365069XXXX003340	1415931.10.2005	30.11.2005	241.52	cheltuieli curente
	Gradinița nr.1	29100563		SC. Aquatlem S.A. prin lichidator SC Titanic S.P.R.L. Targu Jiu	STR.UNIRII,NR18-20.ET.3.CAM.10.TG JIU	10682711	RO05TREZ3365069XXXX003340	1487330.11.2005	27.12.2005	1.007.98	cheltuieli curente
	Gradinița nr.1	29100563		SC. Aquatlem S.A. prin lichidator SC Titanic S.P.R.L. Targu Jiu	STR.UNIRII,NR18-20.ET.3.CAM.10.TG JIU	10682711	RO05TREZ3365069XXXX003340	211127.02.2004	20.03.2004	2.979.10	cheltuieli curente
	Gradinița nr.1	29100563		SC. Aquatlem S.A. prin lichidator SC Titanic S.P.R.L. Targu Jiu	STR.UNIRII,NR18-20.ET.3.CAM.10.TG JIU	10682711	RO05TREZ3365069XXXX003340	351931.03.2004	23.04.2004	22.791.12	cheltuieli curente
	Gradinița nr.1	29100563		SC. Aquatlem S.A. prin lichidator SC Titanic S.P.R.L. Targu Jiu	STR.UNIRII,NR18-20.ET.3.CAM.10.TG JIU	10682711	RO05TREZ3365069XXXX003340	209828.02.2005	02.04.2005	359.30	cheltuieli curente
	Gradinița nr.1	29100563		SC. Aquatlem S.A. prin lichidator SC Titanic S.P.R.L. Targu Jiu	STR.UNIRII,NR18-20.ET.3.CAM.10.TG JIU	10682711	RO05TREZ3365069XXXX003340	37331.03.2005	04.05.2005	359.30	cheltuieli curente
	Gradinița nr.1	29100563		SC. Aquatlem S.A. prin lichidator SC Titanic S.P.R.L. Targu Jiu	STR.UNIRII,NR18-20.ET.3.CAM.10.TG JIU	10682711	RO05TREZ3365069XXXX003340	479229.04.2005	04.06.2005	359.30	cheltuieli curente
	Gradinița nr.1	29100563		SC. Aquatlem S.A. prin lichidator SC Titanic S.P.R.L. Targu Jiu	STR.UNIRII,NR18-20.ET.3.CAM.10.TG JIU	10682711	RO05TREZ3365069XXXX003340	694631.05.2005	07.07.2005	359.30	cheltuieli curente
	Gradinița nr.1	29100563		SC. Aquatlem S.A. prin lichidator SC Titanic S.P.R.L. Targu Jiu	STR.UNIRII,NR18-20.ET.3.CAM.10.TG JIU	10682711	RO05TREZ3365069XXXX003340	875330.06.2005	07.08.2005	359.30	cheltuieli curente
	Gradinița nr.1	29100563		SC. Aquatlem S.A. prin lichidator SC Titanic S.P.R.L. Targu Jiu	STR.UNIRII,NR18-20.ET.3.CAM.10.TG JIU	10682711	RO05TREZ3365069XXXX003340	901629.07.2005	28.08.2005	405.41	cheltuieli curente
	Gradinița nr.1	29100563		SC. Aquatlem S.A. prin lichidator SC Titanic S.P.R.L. Targu Jiu	STR.UNIRII,NR18-20.ET.3.CAM.10.TG JIU	10682711	RO05TREZ3365069XXXX003340	1057831.08.2005	01.10.2005	405.41	cheltuieli curente
	Gradinița nr.1	29100563		SC. Aquatlem S.A. prin lichidator SC Titanic S.P.R.L. Targu Jiu	STR.UNIRII,NR18-20.ET.3.CAM.10.TG JIU	10682711	RO05TREZ3365069XXXX003340	126730.09.2005	10.11.2005	405.41	cheltuieli curente
	Gradinița nr.1	29100563		SC. Aquatlem S.A. prin lichidator SC Titanic S.P.R.L. Targu Jiu	STR.UNIRII,NR18-20.ET.3.CAM.10.TG JIU	10682711	RO05TREZ3365069XXXX003340	1384531.10.2005	07.12.2005	405.41	cheltuieli curente
	Gradinița nr.1	29100563		SC. Aquatlem S.A. prin lichidator SC Titanic S.P.R.L. Targu Jiu	STR.UNIRII,NR18-20.ET.3.CAM.10.TG JIU	10682711	RO05TREZ3365069XXXX003340	1537330.11.2005	07.01.2006	405.41	cheltuieli curente
	Gradinița nr.1	29100563		SC. Aquatlem S.A. prin lichidator SC Titanic S.P.R.L. Targu Jiu	STR.UNIRII,NR18-20.ET.3.CAM.10.TG JIU	10682711	RO05TREZ3365069XXXX003340	180628.02.2005	27.03.2005	575.02	cheltuieli curente

Nr.crt.	Denumirea unității administrativ-teritoriale - Piațitor	CUI Piațitor	Nr./data înreg. cerere la UAT - Jnd. Gorj	Date o. autentificare ale furnizorului față de care se înregistrează arterial		Adresa	Cod IBAN	Informații privind documentul din care rezultă obligațiile de plată		Suma datorată ca atare de plător care se propune repartizare și	Staii privind natura obligației de plată
				Denumire	Adresa			Număr și data documentului justificativ	Data scadenței		
0	1	2	3	4	5	6	7	8	9	10	11
	Scoala Gimnaziala Gheorghe Talarasou	29600011		SC. Aquatem S.A. prin lichidator SC Titanic S.P.R.L. Targu Jiu	STR. UNIRII, NR18-20. ET. 3. CAM 10. TG JIU	10682711	RO05TREZ3365069XXXX003340	4791/29.04.2005	28.05.2005	235.78	cheltuieli curente
	Scoala Gimnaziala Gheorghe Talarasou	29600011		SC. Aquatem S.A. prin lichidator SC Titanic S.P.R.L. Targu Jiu	STR. UNIRII, NR18-20. ET. 3. CAM 10. TG JIU	10682711	RO05TREZ3365069XXXX003340	6333/31.05.2005	30.06.2005	575.02	cheltuieli curente
	Scoala Gimnaziala Gheorghe Talarasou	29600011		SC. Aquatem S.A. prin lichidator SC Titanic S.P.R.L. Targu Jiu	STR. UNIRII, NR18-20. ET. 3. CAM 10. TG JIU	10682711	RO05TREZ3365069XXXX003340	8629/30.06.2005	29.07.2005	575.02	cheltuieli curente
	Scoala Gimnaziala Gheorghe Talarasou	29600011		SC. Aquatem S.A. prin lichidator SC Titanic S.P.R.L. Targu Jiu	STR. UNIRII, NR18-20. ET. 3. CAM 10. TG JIU	10682711	RO05TREZ3365069XXXX003340	9018/29.07.2005	28.08.2005	610.23	cheltuieli curente
	Scoala Gimnaziala Gheorghe Talarasou	29600011		SC. Aquatem S.A. prin lichidator SC Titanic S.P.R.L. Targu Jiu	STR. UNIRII, NR18-20. ET. 3. CAM 10. TG JIU	10682711	RO05TREZ3365069XXXX003340	10859/31.08.2005	30.09.2005	649.50	cheltuieli curente
	Scoala Gimnaziala Gheorghe Talarasou	29600011		SC. Aquatem S.A. prin lichidator SC Titanic S.P.R.L. Targu Jiu	STR. UNIRII, NR18-20. ET. 3. CAM 10. TG JIU	10682711	RO05TREZ3365069XXXX003340	12675/30.09.2005	29.10.2005	649.50	cheltuieli curente
	Scoala Gimnaziala Gheorghe Talarasou	29600011		SC. Aquatem S.A. prin lichidator SC Titanic S.P.R.L. Targu Jiu	STR. UNIRII, NR18-20. ET. 3. CAM 10. TG JIU	10682711	RO05TREZ3365069XXXX003340	13640/31.10.2005	30.11.2005	649.50	cheltuieli curente
	Scoala Gimnaziala Gheorghe Talarasou	29600011		SC. Aquatem S.A. prin lichidator SC Titanic S.P.R.L. Targu Jiu	STR. UNIRII, NR18-20. ET. 3. CAM 10. TG JIU	10682711	RO05TREZ3365069XXXX003340	13123/31.10.2005	30.11.2005	2.757.37	cheltuieli curente
	Scoala Gimnaziala Gheorghe Talarasou	29600011		SC. Aquatem S.A. prin lichidator SC Titanic S.P.R.L. Targu Jiu	STR. UNIRII, NR18-20. ET. 3. CAM 10. TG JIU	10682711	RO05TREZ3365069XXXX003340	15375/30.11.2005	29.12.2005	444.88	cheltuieli curente
	Scoala Gimnaziala Gheorghe Talarasou	29600011		SC. Aquatem S.A. prin lichidator SC Titanic S.P.R.L. Targu Jiu	STR. UNIRII, NR18-20. ET. 3. CAM 10. TG JIU	10682711	RO05TREZ3365069XXXX003340	14489/30.11.2005	29.12.2005	649.50	cheltuieli curente
	Scoala Gimnaziala Gheorghe Talarasou	29600011		SC. Aquatem S.A. prin lichidator SC Titanic S.P.R.L. Targu Jiu	STR. UNIRII, NR18-20. ET. 3. CAM 10. TG JIU	10682711	RO05TREZ3365069XXXX003340	15289/30.11.2005	29.12.2005	2.538.03	cheltuieli curente
	Scoala Gimnaziala Gheorghe Talarasou	29600011		SC. Aquatem S.A. prin lichidator SC Titanic S.P.R.L. Targu Jiu	STR. UNIRII, NR18-20. ET. 3. CAM 10. TG JIU	10682711	RO05TREZ3365069XXXX003340	16240/30.12.2005	29.01.2006	649.50	cheltuieli curente
	Scoala Gimnaziala Gheorghe Talarasou	29600011		SC. Aquatem S.A. prin lichidator SC Titanic S.P.R.L. Targu Jiu	STR. UNIRII, NR18-20. ET. 3. CAM 10. TG JIU	10682711	RO05TREZ3365069XXXX003340	15866/30.12.2005	29.01.2006	2.033.66	cheltuieli curente
	Scoala Gimnaziala Pompiliu Marcea	29238079		S.C. Aquatem S.A. - Titanic SPRL Tg-Jiu	STR. UNIRII, NR18-20. ET. 3. CAM 10. TG JIU	10682711	RO05TREZ3365069XXXX003340	9087/31.08.2004	30.09.2004	16.43	cheltuieli curente
	Scoala Gimnaziala Pompiliu Marcea	29238079		S.C. Aquatem S.A. - Titanic SPRL Tg-Jiu	STR. UNIRII, NR18-20. ET. 3. CAM 10. TG JIU	10682711	RO05TREZ3365069XXXX003340	11588/30.09.2004	11.11.2004	320.21	cheltuieli curente
	Scoala Gimnaziala Pompiliu Marcea	29238079		S.C. Aquatem S.A. - Titanic SPRL Tg-Jiu	STR. UNIRII, NR18-20. ET. 3. CAM 10. TG JIU	10682711	RO05TREZ3365069XXXX003340	11475/30.09.2004	10.11.2004	1076.76	cheltuieli curente
	Scoala Gimnaziala Pompiliu Marcea	29238079		S.C. Aquatem S.A. - Titanic SPRL Tg-Jiu	STR. UNIRII, NR18-20. ET. 3. CAM 10. TG JIU	10682711	RO05TREZ3365069XXXX003340	12969/29.10.2004	12.12.2004	320.21	cheltuieli curente
	Scoala Gimnaziala Pompiliu Marcea	29238079		S.C. Aquatem S.A. - Titanic SPRL Tg-Jiu	STR. UNIRII, NR18-20. ET. 3. CAM 10. TG JIU	10682711	RO05TREZ3365069XXXX003340	13625/30.11.2004	05.01.2005	320.21	cheltuieli curente
	Scoala Gimnaziala Pompiliu Marcea	29238079		S.C. Aquatem S.A. - Titanic SPRL Tg-Jiu	STR. UNIRII, NR18-20. ET. 3. CAM 10. TG JIU	10682711	RO05TREZ3365069XXXX003340	15309/31.12.2004	30.01.2005	320.21	cheltuieli curente
	Scoala Gimnaziala Pompiliu Marcea	29238079		S.C. Aquatem S.A. - Titanic SPRL Tg-Jiu	STR. UNIRII, NR18-20. ET. 3. CAM 10. TG JIU	10682711	RO05TREZ3365069XXXX003340	3569/31.01.2005	02.03.2005	395.00	cheltuieli curente
	Scoala Gimnaziala Pompiliu Marcea	29238079		S.C. Aquatem S.A. - Titanic SPRL Tg-Jiu	STR. UNIRII, NR18-20. ET. 3. CAM 10. TG JIU	10682711	RO05TREZ3365069XXXX003340	2175/28.02.2005	03.04.2005	395.00	cheltuieli curente
	Scoala Gimnaziala Pompiliu Marcea	29238079		S.C. Aquatem S.A. - Titanic SPRL Tg-Jiu	STR. UNIRII, NR18-20. ET. 3. CAM 10. TG JIU	10682711	RO05TREZ3365069XXXX003340	3262/31.03.2005	30.04.2005	395.01	cheltuieli curente

PR

Nr.crt.	Denumirea unității administrative-teritoriale - Piațitor	CUI Piațitor	Nr./data înregistrării la UAT - Jud./Govj	Date de identificare ale furnizorului față de care se înregistrează areratul							Informații privind documentul din care rezultă obligațiile de plată		Suma datorată ca areratul de plător către furnizor pt care se propune repartizare \$'	Tali privind natura obligației de plată		
				Denumire	Adresa	6	Cod IBAN	8	9	10	11					
0																
1	Scoala Gimnaziala Pompiliu Marcea	29239079	S.C. Aquaterm S.A. - Tihanic SPRL Tg-Jiu	STR UNIRII,NR18-20,ET.3,CAM 10,TG JIU	10682711	RO05TREZ3365069XXXX003340	51/5/29.04.2005	08.06.2005	395.01	cheltuieli curente						
	Scoala Gimnaziala Pompiliu Marcea	29239079	S.C. Aquaterm S.A. - Tihanic SPRL Tg-Jiu	STR UNIRII,NR18-20,ET.3,CAM 10,TG JIU	10682711	RO05TREZ3365069XXXX003340	73/2/31.05.2005	10.07.2005	395.01	cheltuieli curente						
	Scoala Gimnaziala Pompiliu Marcea	29239079	S.C. Aquaterm S.A. - Tihanic SPRL Tg-Jiu	STR UNIRII,NR18-20,ET.3,CAM 10,TG JIU	10682711	RO05TREZ3365069XXXX003340	82/37/30.06.2005	30.07.2005	395.01	cheltuieli curente						
	Scoala Gimnaziala Pompiliu Marcea	29239079	S.C. Aquaterm S.A. - Tihanic SPRL Tg-Jiu	STR UNIRII,NR18-20,ET.3,CAM 10,TG JIU	10682711	RO05TREZ3365069XXXX003340	105/9/31.08.2005	08.12.2005	444.69	cheltuieli curente						
	Scoala Gimnaziala Pompiliu Marcea	29239079	S.C. Aquaterm S.A. - Tihanic SPRL Tg-Jiu	STR UNIRII,NR18-20,ET.3,CAM 10,TG JIU	10682711	RO05TREZ3365069XXXX003340	1091/5/31.08.2005	05.10.2005	1.107.32	cheltuieli curente						
	Scoala Gimnaziala Pompiliu Marcea	29239079	S.C. Aquaterm S.A. - Tihanic SPRL Tg-Jiu	STR UNIRII,NR18-20,ET.3,CAM 10,TG JIU	10682711	RO05TREZ3365069XXXX003340	1285/8/30.09.2005	11.11.2005	444.69	cheltuieli curente						
	Scoala Gimnaziala Pompiliu Marcea	29239079	S.C. Aquaterm S.A. - Tihanic SPRL Tg-Jiu	STR UNIRII,NR18-20,ET.3,CAM 10,TG JIU	10682711	RO05TREZ3365069XXXX003340	1402/6/31.10.2005	15.11.2005	444.69	cheltuieli curente						
	Scoala Gimnaziala Pompiliu Marcea	29239079	S.C. Aquaterm S.A. - Tihanic SPRL Tg-Jiu	STR UNIRII,NR18-20,ET.3,CAM 10,TG JIU	10682711	RO05TREZ3365069XXXX003340	1374/1/31.10.2005	02.12.2005	714.40	cheltuieli curente						
	Scoala Gimnaziala Pompiliu Marcea	29239079	S.C. Aquaterm S.A. - Tihanic SPRL Tg-Jiu	STR UNIRII,NR18-20,ET.3,CAM 10,TG JIU	10682711	RO05TREZ3365069XXXX003340	15967/30.11.2005	15.01.2005	1.691.00	cheltuieli curente						
	Scoala Gimnaziala Pompiliu Marcea	29239079	S.C. Aquaterm S.A. - Tihanic SPRL Tg-Jiu	STR UNIRII,NR18-20,ET.3,CAM 10,TG JIU	10682711	RO05TREZ3365069XXXX003340	1692/9/30.12.2005	29.01.2006	444.69	cheltuieli curente						
	Colegiul National Spiru Haret	4666231	S.C. Aquaterm S.A. - Tihanic SPRL Tg-Jiu	STR UNIRII,NR18-20,ET.3,CAM 10,TG JIU	10682711	RO05TREZ3365069XXXX003340	4030/31.03.2005	06.05.2005	1.077.89	cheltuieli curente						
	Colegiul National Spiru Haret	4666231	S.C. Aquaterm S.A. - Tihanic SPRL Tg-Jiu	STR UNIRII,NR18-20,ET.3,CAM 10,TG JIU	10682711	RO05TREZ3365069XXXX003340	5639/29.04.2005	11.06.2005	1.077.89	cheltuieli curente						
	Colegiul National Spiru Haret	4666231	S.C. Aquaterm S.A. - Tihanic SPRL Tg-Jiu	STR UNIRII,NR18-20,ET.3,CAM 10,TG JIU	10682711	RO05TREZ3365069XXXX003340	73/2/31.05.2005	13.07.2005	1.077.89	cheltuieli curente						
	Colegiul National Spiru Haret	4666231	S.C. Aquaterm S.A. - Tihanic SPRL Tg-Jiu	STR UNIRII,NR18-20,ET.3,CAM 10,TG JIU	10682711	RO05TREZ3365069XXXX003340	982/8/30.06.2005	10.08.2005	1.077.89	cheltuieli curente						
	Colegiul National Spiru Haret	4666231	S.C. Aquaterm S.A. - Tihanic SPRL Tg-Jiu	STR UNIRII,NR18-20,ET.3,CAM 10,TG JIU	10682711	RO05TREZ3365069XXXX003340	9529/29.07.2005	03.09.2005	1.216.23	cheltuieli curente						
	Colegiul National Spiru Haret	4666231	S.C. Aquaterm S.A. - Tihanic SPRL Tg-Jiu	STR UNIRII,NR18-20,ET.3,CAM 10,TG JIU	10682711	RO05TREZ3365069XXXX003340	12492/30.09.2005	09.11.2005	1.216.23	cheltuieli curente						
	Colegiul National Spiru Haret	4666231	S.C. Aquaterm S.A. - Tihanic SPRL Tg-Jiu	STR UNIRII,NR18-20,ET.3,CAM 10,TG JIU	10682711	RO05TREZ3365069XXXX003340	1394/5/31.10.2005	07.12.2005	1.216.23	cheltuieli curente						
	Colegiul National Spiru Haret	4666231	S.C. Aquaterm S.A. - Tihanic SPRL Tg-Jiu	STR UNIRII,NR18-20,ET.3,CAM 10,TG JIU	10682711	RO05TREZ3365069XXXX003340	14550/30.11.2005	04.01.2006	1.216.23	cheltuieli curente						
	Colegiul National Spiru Haret	4666231	S.C. Aquaterm S.A. - Tihanic SPRL Tg-Jiu	STR UNIRII,NR18-20,ET.3,CAM 10,TG JIU	10682711	RO05TREZ3365069XXXX003340	5374/29.04.2005	08.06.2005	4.592.49	cheltuieli curente						
	Colegiul National Spiru Haret	4666231	S.C. Aquaterm S.A. - Tihanic SPRL Tg-Jiu	STR UNIRII,NR18-20,ET.3,CAM 10,TG JIU	10682711	RO05TREZ3365069XXXX003340	2772/28.02.2005	15.04.2005	869.18	cheltuieli curente						
	Colegiul National Spiru Haret	4666231	S.C. Aquaterm S.A. - Tihanic SPRL Tg-Jiu	STR UNIRII,NR18-20,ET.3,CAM 10,TG JIU	10682711	RO05TREZ3365069XXXX003340	6731/31.05.2005	02.07.2005	4.897.12	cheltuieli curente						
	Colegiul National Spiru Haret	4666231	S.C. Aquaterm S.A. - Tihanic SPRL Tg-Jiu	STR UNIRII,NR18-20,ET.3,CAM 10,TG JIU	10682711	RO05TREZ3365069XXXX003340	8665/30.06.2005	06.08.2005	3.751.81	cheltuieli curente						

Nr.crt.	Denumirea unității administrativ-teritoriale - Plafon	CUI Plafon	Nr./data înreg. contor la UAT-Județ/Gorj	Date a. - artificiere ale furnizorului față de care se înregistrează areratul			Informații privind documentul din care rezultă obligațiile de plată	Suma datorată ca arerat de plafon către furnizor pe care se propune repartizare ș	Statii privind natura obligației de plată		
				Denumire	Adresa	Cod IBAN				Numer și data documentului justificativ	Data scadenței
0	1	2	3	4	5	6	7	8	9	10	11
	Colegiul National Spiritu Haret	4666231		S.C. Aqualem S.A. - Titanic SPRL Tg-Jiu	STR.UINIRII,NR18-20,ET.3,CAM 10,TG JIU	10682711	RO05TREZ3365069XXXX003340	9930/29.07.2005	08.09.2005	6.013.21	cheltuieli curente
	Colegiul National Spiritu Haret	4666231		S.C. Aqualem S.A. - Titanic SPRL Tg-Jiu	STR.UINIRII,NR18-20,ET.3,CAM 10,TG JIU	10682711	RO05TREZ3365069XXXX003340	10440/31.08.2005	30.09.2005	3.480.89	cheltuieli curente
	Colegiul National Spiritu Haret	4666231		S.C. Aqualem S.A. - Titanic SPRL Tg-Jiu	STR.UINIRII,NR18-20,ET.3,CAM 10,TG JIU	10682711	RO05TREZ3365069XXXX003340	12896/30.09.2005	10.11.2005	3.640.83	cheltuieli curente
	Colegiul National Spiritu Haret	4666231		S.C. Aqualem S.A. - Titanic SPRL Tg-Jiu	STR.UINIRII,NR18-20,ET.3,CAM 10,TG JIU	10682711	RO05TREZ3365069XXXX003340	13889/31.10.2005	07.12.2005	3.842.65	cheltuieli curente
	Colegiul National Spiritu Haret	4666231		S.C. Aqualem S.A. - Titanic SPRL Tg-Jiu	STR.UINIRII,NR18-20,ET.3,CAM 10,TG JIU	10682711	RO05TREZ3365069XXXX003340	15594/30.11.2005	13.01.2006	2.763.84	cheltuieli curente
	Colegiul National Spiritu Haret	4666231		S.C. Aqualem S.A. - Titanic SPRL Tg-Jiu	STR.UINIRII,NR18-20,ET.3,CAM 10,TG JIU	10682711	RO05TREZ3365069XXXX003340	16678/30.12.2005	31.01.2006	2.438.26	cheltuieli curente
	Colegiul National Spiritu Haret	4666231		S.C. Aqualem S.A. - Titanic SPRL Tg-Jiu	STR.UINIRII,NR18-20,ET.3,CAM 10,TG JIU	10682711	RO05TREZ3365069XXXX003340	12866/29.10.2004	11.12.2004	10.240.97	cheltuieli curente
	Colegiul National Spiritu Haret	4666231		S.C. Aqualem S.A. - Titanic SPRL Tg-Jiu	STR.UINIRII,NR18-20,ET.3,CAM 10,TG JIU	10682711	RO05TREZ3365069XXXX003340	2666/28.02.2005	01.04.2005	17.307.41	cheltuieli curente
	Colegiul National Spiritu Haret	4666231		S.C. Aqualem S.A. - Titanic SPRL Tg-Jiu	STR.UINIRII,NR18-20,ET.3,CAM 10,TG JIU	10682711	RO05TREZ3365069XXXX003340	4186/31.03.2005	02.05.2005	17.964.31	cheltuieli curente
	Colegiul National Spiritu Haret	4666231		S.C. Aqualem S.A. - Titanic SPRL Tg-Jiu	STR.UINIRII,NR18-20,ET.3,CAM 10,TG JIU	10682711	RO05TREZ3365069XXXX003340	5172/29.04.2005	30.05.2005	10.503.65	cheltuieli curente
	Colegiul National Spiritu Haret	4666231		S.C. Aqualem S.A. - Titanic SPRL Tg-Jiu	STR.UINIRII,NR18-20,ET.3,CAM 10,TG JIU	10682711	RO05TREZ3365069XXXX003340	6888/31.05.2005	27.06.2005	4.657.73	cheltuieli curente
	Colegiul National Spiritu Haret	4666231		S.C. Aqualem S.A. - Titanic SPRL Tg-Jiu	STR.UINIRII,NR18-20,ET.3,CAM 10,TG JIU	10682711	RO05TREZ3365069XXXX003340	8712/30.06.2005	29.07.2005	4.683.58	cheltuieli curente
	Colegiul National Spiritu Haret	4666231		S.C. Aqualem S.A. - Titanic SPRL Tg-Jiu	STR.UINIRII,NR18-20,ET.3,CAM 10,TG JIU	10682711	RO05TREZ3365069XXXX003340	14160/31.10.2005	30.11.2005	7.011.48	cheltuieli curente
	Colegiul National Spiritu Haret	4666231		S.C. Aqualem S.A. - Titanic SPRL Tg-Jiu	STR.UINIRII,NR18-20,ET.3,CAM 10,TG JIU	10682711	RO05TREZ3365069XXXX003340	15166/30.11.2005	29.12.2006	16.590.94	cheltuieli curente
	Colegiul National Spiritu Haret	4666231		S.C. Aqualem S.A. - Titanic SPRL Tg-Jiu	STR.UINIRII,NR18-20,ET.3,CAM 10,TG JIU	10682711	RO05TREZ3365069XXXX003340	2010/29.07.2005	31.06.2005	1.649.76	cheltuieli curente
	Colegiul National Spiritu Haret	4666231		S.C. Aqualem S.A. - Titanic SPRL Tg-Jiu	STR.UINIRII,NR18-20,ET.3,CAM 10,TG JIU	10682711	RO05TREZ3365069XXXX003340	2657/28/02/2005	01.04.2005	5.360.75	cheltuieli curente
	Colegiul National Spiritu Haret	4666231		S.C. Aqualem S.A. - Titanic SPRL Tg-Jiu	STR.UINIRII,NR18-20,ET.3,CAM 10,TG JIU	10682711	RO05TREZ3365069XXXX003340	2660/28/02/2005	01.04.2005	10.424.20	cheltuieli curente
	Colegiul National Spiritu Haret	4666231		S.C. Aqualem S.A. - Titanic SPRL Tg-Jiu	STR.UINIRII,NR18-20,ET.3,CAM 10,TG JIU	10682711	RO05TREZ3365069XXXX003340	2662/28/02/2005	01.04.2005	37.382.76	cheltuieli curente
	Colegiul National Spiritu Haret	4666231		S.C. Aqualem S.A. - Titanic SPRL Tg-Jiu	STR.UINIRII,NR18-20,ET.3,CAM 10,TG JIU	10682711	RO05TREZ3365069XXXX003340	4191/31/03/2005	02.06.2005	29.999.81	cheltuieli curente
	Colegiul National Spiritu Haret	4666231		S.C. Aqualem S.A. - Titanic SPRL Tg-Jiu	STR.UINIRII,NR18-20,ET.3,CAM 10,TG JIU	10682711	RO05TREZ3365069XXXX003340	4333/31/03/2005	02.06.2005	37.728.16	cheltuieli curente
	Colegiul National Spiritu Haret	4666231		S.C. Aqualem S.A. - Titanic SPRL Tg-Jiu	STR.UINIRII,NR18-20,ET.3,CAM 10,TG JIU	10682711	RO05TREZ3365069XXXX003340	5171/29/04/2005	30.06.2005	10.011.45	cheltuieli curente
	Colegiul National Spiritu Haret	4666231		S.C. Aqualem S.A. - Titanic SPRL Tg-Jiu	STR.UINIRII,NR18-20,ET.3,CAM 10,TG JIU	10682711	RO05TREZ3365069XXXX003340	5463/29/04/2005	31.05.2005	27.480.11	cheltuieli curente

184



Nr.crt.	Denumirea unității administrativ-teritoriale - Plăți	CUI Plătitor	Nr./data înregistrării la UAT -Județ/Gorj	Date de identificare ale furnizorului față de care sa înregistrarea arhetului			Informații privind documentul din care rezultă obligațiile de plată			Suma datorată ca arhet de plătitor care se propune repartizare și	
				Denumire	Adresa	Cod IBAN	Numer și data documentului justificativ	Data scadenței	repartizare și	stării privind natura obligației de plată	
0	1	2	3	4	5	7	8	9	10	11	
	Grădinița nr.8	4666274	S.C. Aquaterra S.A. - Trianic SPRL Tg-Jiu	STR UNIRIL NR18-20.ET.3.CAM 10.TG JIU	10682711	RO05TREZ3365069XXXX003340	6965/31/05/2005	27.06.2005	3.737,24	cheltuieli curente	
	Grădinița nr.8	4666274	S.C. Aquaterra S.A. - Trianic SPRL Tg-Jiu	STR UNIRIL NR18-20.ET.3.CAM 10.TG JIU	10682711	RO05TREZ3365069XXXX003340	8663/30/06/2005	28.07.2005	1.414,42	cheltuieli curente	
	Colegiul Gheorghe Magheru	4666339	S.C. Aquaterra S.A. - Trianic SPRL Tg-Jiu	STR UNIRIL NR18-20.ET.3.CAM 10.TG JIU	10682711	RO05TREZ3365069XXXX003340	1093/31.01.2005	22.02.2005	2.452,21	cheltuieli curente	
	Colegiul Gheorghe Magheru	4666339	S.C. Aquaterra S.A. - Trianic SPRL Tg-Jiu	STR UNIRIL NR18-20.ET.3.CAM 10.TG JIU	10682711	RO05TREZ3365069XXXX003340	2645/29.02.2005	31.03.2005	26.209,10	cheltuieli curente	
	Colegiul Gheorghe Magheru	4666339	S.C. Aquaterra S.A. - Trianic SPRL Tg-Jiu	STR UNIRIL NR18-20.ET.3.CAM 10.TG JIU	10682711	RO05TREZ3365069XXXX003340	4189/31.03.2005	02.05.2005	19.575,61	cheltuieli curente	
	Colegiul Gheorghe Magheru	4666339	S.C. Aquaterra S.A. - Trianic SPRL Tg-Jiu	STR UNIRIL NR18-20.ET.3.CAM 10.TG JIU	10682711	RO05TREZ3365069XXXX003340	5130/29.04.2005	27.05.2005	3.013,62	cheltuieli curente	
	Colegiul Gheorghe Magheru	4666339	S.C. Aquaterra S.A. - Trianic SPRL Tg-Jiu	STR UNIRIL NR18-20.ET.3.CAM 10.TG JIU	10682711	RO05TREZ3365069XXXX003340	14871/30.11.2005	05.12.2005	5.596,86	cheltuieli curente	
	Colegiul Gheorghe Magheru	4666339	S.C. Aquaterra S.A. - Trianic SPRL Tg-Jiu	STR UNIRIL NR18-20.ET.3.CAM 10.TG JIU	10682711	RO05TREZ3365069XXXX003340	15465/31.12.2005	30.01.2006	202,78	cheltuieli curente	
	Colegiul Ecaterina Teodoroiu	4898380	S.C. Aquaterra S.A. - Trianic SPRL Tg-Jiu	STR UNIRIL NR18-20.ET.3.CAM 10.TG JIU	10682711	RO05TREZ3365069XXXX003340	9122/29.07.2005	30.08.2005	291,69	cheltuieli curente	
	Colegiul Ecaterina Teodoroiu	4898380	S.C. Aquaterra S.A. - Trianic SPRL Tg-Jiu	STR UNIRIL NR18-20.ET.3.CAM 10.TG JIU	10682711	RO05TREZ3365069XXXX003340	9924/29.07.2005	30.08.2005	1.871,06	cheltuieli curente	
	Colegiul Ecaterina Teodoroiu	4898380	S.C. Aquaterra S.A. - Trianic SPRL Tg-Jiu	STR UNIRIL NR18-20.ET.3.CAM 10.TG JIU	10682711	RO05TREZ3365069XXXX003340	93327/4/31.08.2005	30.09.2005	405,41	cheltuieli curente	
	Colegiul Ecaterina Teodoroiu	4898380	S.C. Aquaterra S.A. - Trianic SPRL Tg-Jiu	STR UNIRIL NR18-20.ET.3.CAM 10.TG JIU	10682711	RO05TREZ3365069XXXX003340	93336/3/31.08.2005	30.09.2005	1.363,83	cheltuieli curente	
	Colegiul Ecaterina Teodoroiu	4898380	S.C. Aquaterra S.A. - Trianic SPRL Tg-Jiu	STR UNIRIL NR18-20.ET.3.CAM 10.TG JIU	10682711	RO05TREZ3365069XXXX003340	1151/4/31.08.2005	30.09.2005	444,68	cheltuieli curente	
	Colegiul Ecaterina Teodoroiu	4898380	S.C. Aquaterra S.A. - Trianic SPRL Tg-Jiu	STR UNIRIL NR18-20.ET.3.CAM 10.TG JIU	10682711	RO05TREZ3365069XXXX003340	11582/20.09.2005	31.10.2005	405,41	cheltuieli curente	
	Colegiul Ecaterina Teodoroiu	4898380	S.C. Aquaterra S.A. - Trianic SPRL Tg-Jiu	STR UNIRIL NR18-20.ET.3.CAM 10.TG JIU	10682711	RO05TREZ3365069XXXX003340	1227/9/30.09.2005	31.10.2005	2.450,45	cheltuieli curente	
	Colegiul Ecaterina Teodoroiu	4898380	S.C. Aquaterra S.A. - Trianic SPRL Tg-Jiu	STR UNIRIL NR18-20.ET.3.CAM 10.TG JIU	10682711	RO05TREZ3365069XXXX003340	12857/30.09.2005	31.10.2005	658,26	cheltuieli curente	
	Colegiul Ecaterina Teodoroiu	4898380	S.C. Aquaterra S.A. - Trianic SPRL Tg-Jiu	STR UNIRIL NR18-20.ET.3.CAM 10.TG JIU	10682711	RO05TREZ3365069XXXX003340	13089/30.09.2005	31.10.2005	2.310,12	cheltuieli curente	
	Colegiul Ecaterina Teodoroiu	4898380	S.C. Aquaterra S.A. - Trianic SPRL Tg-Jiu	STR UNIRIL NR18-20.ET.3.CAM 10.TG JIU	10682711	RO05TREZ3365069XXXX003340	13848/31.10.2005	30.11.2005	39,27	cheltuieli curente	
	Colegiul Ecaterina Teodoroiu	4898380	S.C. Aquaterra S.A. - Trianic SPRL Tg-Jiu	STR UNIRIL NR18-20.ET.3.CAM 10.TG JIU	10682711	RO05TREZ3365069XXXX003340	14020/31.10.2005	30.11.2005	658,26	cheltuieli curente	
	Colegiul Ecaterina Teodoroiu	4898380	S.C. Aquaterra S.A. - Trianic SPRL Tg-Jiu	STR UNIRIL NR18-20.ET.3.CAM 10.TG JIU	10682711	RO05TREZ3365069XXXX003340	14629/30.11.2005	30.12.2005	405,41	cheltuieli curente	
	Colegiul Ecaterina Teodoroiu	4898380	S.C. Aquaterra S.A. - Trianic SPRL Tg-Jiu	STR UNIRIL NR18-20.ET.3.CAM 10.TG JIU	10682711	RO05TREZ3365069XXXX003340	14627/30.11.2005	30.12.2005	618,99	cheltuieli curente	

10/1

Nr.crt.	Denumirea unității administrative-teritoriale - Plătitor	CUI Plătitor	Nr./data înregistrării la UAT - Juc/Juc/Goj	Date de identificare ale furnizorului față de care se înregistrează areratul			Informații privind documentul obligățiile de plată		Suma datorată ca areratul de plătit către furnizor pe care se propune repartizare sur	Juc/Juc/Juc privind natura obligății de plată
				Denumire	Adresa	Cod IBAN	Numer și data documentului justificativ	Data scadenței		
0	1	2	3	4	5	7	8	9	10	11
	Colegiul Ecaterina Teodoroiu	4666215		S.C. Aquatem S.A. - Titanic SPRL Tg-Jiu	STR. UNIRII NR18-20, ET. 3, CAM 10, TG JIU	RO05TREZ3365069XXXX003340	15489/30.11.2005	30.12.2005	2.076,50	cheltuieli curente
	Colegiul Ecaterina Teodoroiu	4666215		S.C. Aquatem S.A. - Titanic SPRL Tg-Jiu	STR. UNIRII NR18-20, ET. 3, CAM 10, TG JIU	RO05TREZ3365069XXXX003340	15684/30.12.2005	30.01.2006	1.671,90	cheltuieli curente
	Colegiul Ecaterina Teodoroiu	4666215		S.C. Aquatem S.A. - Titanic SPRL Tg-Jiu	STR. UNIRII NR18-20, ET. 3, CAM 10, TG JIU	RO05TREZ3365069XXXX003340	18933/30.12.2005	30.01.2006	658,26	cheltuieli curente
	Colegiul Economic Virgil Madgearu	4718918		S.C. Aquatem S.A. - Titanic SPRL Tg-Jiu	STR. UNIRII NR18-20, ET. 3, CAM 10, TG JIU	RO05TREZ3365069XXXX003340	3112200903.12.2007	31.12.2007	37.761,35	cheltuieli curente
	Colegiul Tehnic Ion Mircu	4666215		S.C. Aquatem S.A. - Titanic SPRL Tg-Jiu	STR. UNIRII NR18-20, ET. 3, CAM 10, TG JIU	RO05TREZ3365069XXXX003340	418731.03.2005	02.05.2005	62.639,69	cheltuieli curente
	Colegiul Tehnic Ion Mircu	4666215		S.C. Aquatem S.A. - Titanic SPRL Tg-Jiu	STR. UNIRII NR18-20, ET. 3, CAM 10, TG JIU	RO05TREZ3365069XXXX003340	513129.04.2005	27.05.2005	23.903,48	cheltuieli curente
	Colegiul Tehnic Ion Mircu	4666215		S.C. Aquatem S.A. - Titanic SPRL Tg-Jiu	STR. UNIRII NR18-20, ET. 3, CAM 10, TG JIU	RO05TREZ3365069XXXX003340	6863/31.05.2005	27.06.2005	10.533,01	cheltuieli curente
	Colegiul Tehnic Ion Mircu	4666215		S.C. Aquatem S.A. - Titanic SPRL Tg-Jiu	STR. UNIRII NR18-20, ET. 3, CAM 10, TG JIU	RO05TREZ3365069XXXX003340	8713/30.06.2005	29.07.2005	6.897,07	cheltuieli curente
	Colegiul Tehnic Ion Mircu	4666215		S.C. Aquatem S.A. - Titanic SPRL Tg-Jiu	STR. UNIRII NR18-20, ET. 3, CAM 10, TG JIU	RO05TREZ3365069XXXX003340	1416/31.10.2005	30.11.2005	21.036,89	cheltuieli curente
	Colegiul Tehnic Ion Mircu	4666215		S.C. Aquatem S.A. - Titanic SPRL Tg-Jiu	STR. UNIRII NR18-20, ET. 3, CAM 10, TG JIU	RO05TREZ3365069XXXX003340	14870/30.11.2005	27.12.2005	52.503,49	cheltuieli curente
	Colegiul Tehnic Ion Mircu	4666215		S.C. Aquatem S.A. - Titanic SPRL Tg-Jiu	STR. UNIRII NR18-20, ET. 3, CAM 10, TG JIU	RO05TREZ3365069XXXX003340	5266/31.05.2004	02.07.2004	317,33	cheltuieli curente
	Colegiul Tehnic Ion Mircu	4666215		S.C. Aquatem S.A. - Titanic SPRL Tg-Jiu	STR. UNIRII NR18-20, ET. 3, CAM 10, TG JIU	RO05TREZ3365069XXXX003340	10110.1005/31.08.2004	10.10.2004	587,50	cheltuieli curente
	Colegiul Tehnic Ion Mircu	4666215		S.C. Aquatem S.A. - Titanic SPRL Tg-Jiu	STR. UNIRII NR18-20, ET. 3, CAM 10, TG JIU	RO05TREZ3365069XXXX003340	11231/30.09.2004	06.11.2004	415,34	cheltuieli curente
	Colegiul Tehnic Ion Mircu	4666215		S.C. Aquatem S.A. - Titanic SPRL Tg-Jiu	STR. UNIRII NR18-20, ET. 3, CAM 10, TG JIU	RO05TREZ3365069XXXX003340	11342.12328.1275/29.10.2004	09.12.2004	907,71	cheltuieli curente
	Colegiul Tehnic Ion Mircu	4666215		S.C. Aquatem S.A. - Titanic SPRL Tg-Jiu	STR. UNIRII NR18-20, ET. 3, CAM 10, TG JIU	RO05TREZ3365069XXXX003340	13463.13500/30.11.2004	05.01.2005	399,77	cheltuieli curente
	Colegiul Tehnic Ion Mircu	4666215		S.C. Aquatem S.A. - Titanic SPRL Tg-Jiu	STR. UNIRII NR18-20, ET. 3, CAM 10, TG JIU	RO05TREZ3365069XXXX003340	13500/30.11.2004	05.01.2005	287,72	cheltuieli curente
	Colegiul Tehnic Ion Mircu	4666215		S.C. Aquatem S.A. - Titanic SPRL Tg-Jiu	STR. UNIRII NR18-20, ET. 3, CAM 10, TG JIU	RO05TREZ3365069XXXX003340	1494/31.12.2004	30.01.2005	1.246,35	cheltuieli curente
	Colegiul Tehnic Ion Mircu	4666215		S.C. Aquatem S.A. - Titanic SPRL Tg-Jiu	STR. UNIRII NR18-20, ET. 3, CAM 10, TG JIU	RO05TREZ3365069XXXX003340	1531/31.12.2004	30.01.2005	287,72	cheltuieli curente
	Colegiul Tehnic Ion Mircu	4666215		S.C. Aquatem S.A. - Titanic SPRL Tg-Jiu	STR. UNIRII NR18-20, ET. 3, CAM 10, TG JIU	RO05TREZ3365069XXXX003340	1564/31.12.2004	04.02.2005	415,34	cheltuieli curente
	Colegiul Tehnic Ion Mircu	4666215		S.C. Aquatem S.A. - Titanic SPRL Tg-Jiu	STR. UNIRII NR18-20, ET. 3, CAM 10, TG JIU	RO05TREZ3365069XXXX003340	348.349/31.01.2005	02.03.2005	776,17	cheltuieli curente
	Colegiul Tehnic Ion Mircu	4666215		S.C. Aquatem S.A. - Titanic SPRL Tg-Jiu	STR. UNIRII NR18-20, ET. 3, CAM 10, TG JIU	RO05TREZ3365069XXXX003340	409/31.01.2005	02.03.2005	2.602,84	cheltuieli curente
	Colegiul Tehnic Ion Mircu	4666215		S.C. Aquatem S.A. - Titanic SPRL Tg-Jiu	STR. UNIRII NR18-20, ET. 3, CAM 10, TG JIU	RO05TREZ3365069XXXX003340	1292/31.01.2005	12.03.2005	1.646,47	cheltuieli curente

Nr.crt.	Denumirea unitatii administrative-teritoriale - Plătitor	CUI Plătitor	Nr./data înreg. cerere la UAT-Județ/Gorj	Date c. ... autentificare ale furnizorului față de care se înregistrează areratul			Informații privind documentul din care rezultă obligațiile de plată			Suma datorată ca arerat de plătitor către furnizor pe care se propune repartizare sur	Detalii privind natura obligației de plată
				Denumire	Adresa	Ji	Cod IBAN	Numer și data documentului justificativ	Data scadenței		
0	1	2	3	4	5	6	7	8	9	10	11
	Colegiul Tehnic Ion Mincu	4666215	S.C. Aquaterm S.A. - Tlancic SPRL Tg-Jiu	STR.UINIRU.NR18-20.ET.3.CAM.10.TG JIU	10682711	RO05TREZ3365069XXXX003340	1557/28.02.2005	30.03.2005	521.09	cheltuieli curente	
	Colegiul Tehnic Ion Mincu	4666215	S.C. Aquaterm S.A. - Tlancic SPRL Tg-Jiu	STR.UINIRU.NR18-20.ET.3.CAM.10.TG JIU	10682711	RO05TREZ3365069XXXX003340	2082/28.02.2005	02.04.2004	359.30	cheltuieli curente	
	Colegiul Tehnic Ion Mincu	4666215	S.C. Aquaterm S.A. - Tlancic SPRL Tg-Jiu	STR.UINIRU.NR18-20.ET.3.CAM.10.TG JIU	10682711	RO05TREZ3365069XXXX003340	2763/28.02.2005	14.04.2005	1.800.00	cheltuieli curente	
	Colegiul Tehnic Ion Mincu	4666215	S.C. Aquaterm S.A. - Tlancic SPRL Tg-Jiu	STR.UINIRU.NR18-20.ET.3.CAM.10.TG JIU	10682711	RO05TREZ3365069XXXX003340	3966/31.03.2005	05.05.2005	359.30	cheltuieli curente	
	Colegiul Tehnic Ion Mincu	4666215	S.C. Aquaterm S.A. - Tlancic SPRL Tg-Jiu	STR.UINIRU.NR18-20.ET.3.CAM.10.TG JIU	10682711	RO05TREZ3365069XXXX003340	4097/31.03.2005	13.05.2005	2.562.62	cheltuieli curente	
	Colegiul Tehnic Ion Mincu	4666215	S.C. Aquaterm S.A. - Tlancic SPRL Tg-Jiu	STR.UINIRU.NR18-20.ET.3.CAM.10.TG JIU	10682711	RO05TREZ3365069XXXX003340	4208/31.03.2005	11.05.2005	468.98	cheltuieli curente	
	Colegiul Tehnic Ion Mincu	4666215	S.C. Aquaterm S.A. - Tlancic SPRL Tg-Jiu	STR.UINIRU.NR18-20.ET.3.CAM.10.TG JIU	10682711	RO05TREZ3365069XXXX003340	4266/31.03.2005	11.05.2005	1.480.00	cheltuieli curente	
	Colegiul Tehnic Ion Mincu	4666215	S.C. Aquaterm S.A. - Tlancic SPRL Tg-Jiu	STR.UINIRU.NR18-20.ET.3.CAM.10.TG JIU	10682711	RO05TREZ3365069XXXX003340	4977/29.04.2005	05.06.2005	359.30	cheltuieli curente	
	Colegiul Tehnic Ion Mincu	4666215	S.C. Aquaterm S.A. - Tlancic SPRL Tg-Jiu	STR.UINIRU.NR18-20.ET.3.CAM.10.TG JIU	10682711	RO05TREZ3365069XXXX003340	4984/29.04.2005	05.06.2005	521.09	cheltuieli curente	
	Colegiul Tehnic Ion Mincu	4666215	S.C. Aquaterm S.A. - Tlancic SPRL Tg-Jiu	STR.UINIRU.NR18-20.ET.3.CAM.10.TG JIU	10682711	RO05TREZ3365069XXXX003340	5545/29.04.2005	09.06.2005	5.693.34	cheltuieli curente	
	Colegiul Tehnic Ion Mincu	4666215	S.C. Aquaterm S.A. - Tlancic SPRL Tg-Jiu	STR.UINIRU.NR18-20.ET.3.CAM.10.TG JIU	10682711	RO05TREZ3365069XXXX003340	6436/66/4/31.05.2005	30.06.2005	880.39	cheltuieli curente	
	Colegiul Tehnic Ion Mincu	4666215	S.C. Aquaterm S.A. - Tlancic SPRL Tg-Jiu	STR.UINIRU.NR18-20.ET.3.CAM.10.TG JIU	10682711	RO05TREZ3365069XXXX003340	7196/31.05.2005	08.07.2005	5.196.45	cheltuieli curente	
	Colegiul Tehnic Ion Mincu	4666215	S.C. Aquaterm S.A. - Tlancic SPRL Tg-Jiu	STR.UINIRU.NR18-20.ET.3.CAM.10.TG JIU	10682711	RO05TREZ3365069XXXX003340	7871/787/30.06.2005	30.07.2005	880.39	cheltuieli curente	
	Colegiul Tehnic Ion Mincu	4666215	S.C. Aquaterm S.A. - Tlancic SPRL Tg-Jiu	STR.UINIRU.NR18-20.ET.3.CAM.10.TG JIU	10682711	RO05TREZ3365069XXXX003340	8869/30.06.2005	12.08.2005	3.805.79	cheltuieli curente	
	Colegiul Tehnic Ion Mincu	4666215	S.C. Aquaterm S.A. - Tlancic SPRL Tg-Jiu	STR.UINIRU.NR18-20.ET.3.CAM.10.TG JIU	10682711	RO05TREZ3365069XXXX003340	9815/29.07.2005	12.08.2005	4.609.20	cheltuieli curente	
	Colegiul Tehnic Ion Mincu	4666215	S.C. Aquaterm S.A. - Tlancic SPRL Tg-Jiu	STR.UINIRU.NR18-20.ET.3.CAM.10.TG JIU	10682711	RO05TREZ3365069XXXX003340	9521/9530/29.07.2005	03.09.2005	993.89	cheltuieli curente	
	Colegiul Tehnic Ion Mincu	4666215	S.C. Aquaterm S.A. - Tlancic SPRL Tg-Jiu	STR.UINIRU.NR18-20.ET.3.CAM.10.TG JIU	10682711	RO05TREZ3365069XXXX003340	11016/10739/31.08.2005	08.10.2005	993.89	cheltuieli curente	
	Colegiul Tehnic Ion Mincu	4666215	S.C. Aquaterm S.A. - Tlancic SPRL Tg-Jiu	STR.UINIRU.NR18-20.ET.3.CAM.10.TG JIU	10682711	RO05TREZ3365069XXXX003340	11099/31.08.2005	06.10.2005	4.536.63	cheltuieli curente	
	Colegiul Tehnic Ion Mincu	4666215	S.C. Aquaterm S.A. - Tlancic SPRL Tg-Jiu	STR.UINIRU.NR18-20.ET.3.CAM.10.TG JIU	10682711	RO05TREZ3365069XXXX003340	12487/30.09.2005	9.11.2005	993.89	cheltuieli curente	
	Colegiul Tehnic Ion Mincu	4666215	S.C. Aquaterm S.A. - Tlancic SPRL Tg-Jiu	STR.UINIRU.NR18-20.ET.3.CAM.10.TG JIU	10682711	RO05TREZ3365069XXXX003340	12692/30.09.2005	10.11.2005	6.903.90	cheltuieli curente	
	Colegiul Tehnic Ion Mincu	4666215	S.C. Aquaterm S.A. - Tlancic SPRL Tg-Jiu	STR.UINIRU.NR18-20.ET.3.CAM.10.TG JIU	10682711	RO05TREZ3365069XXXX003340	13399/31.10.2005	01.12.2005	588.48	cheltuieli curente	
	Colegiul Tehnic Ion Mincu	4666215	S.C. Aquaterm S.A. - Tlancic SPRL Tg-Jiu	STR.UINIRU.NR18-20.ET.3.CAM.10.TG JIU	10682711	RO05TREZ3365069XXXX003340	13576/31.10.2005	02.12.2005	405.41	cheltuieli curente	

107

Nr.crt.	Denumirea unitatii administrative-teritoriale - Plăți	CUI	Nr./data Inreg-cerere la UAT-Jud.Gorj	Date a...-entificare ale furnizorului față de care se înregistrează aranjatul			Informații privind documentul obligățiile de plată			Suma datorată ca aranjat de plăți către furnizor la care se propune repartizare a...	Detalii privind natura obligăției de plată
				Denumire	Adresa	Cod IBAN	Numerul și data documentului justificativ	Data scadenței	10		
0	1	2	3	4	5	6	7	8	9	10	11
	Colegiul Tehnic Ion Mincu	4666215	S.C. Aquaterm S.A. - Tihanic SPRL Tg-Jiu	STR UNIRIL NR18-20.ET.3.CAM 10.TG JIU	10682711	RO05TRZ3365069XXXX003340	14499/30.11.2005	04.01.2006	405.41	cheltuieli curente	
	Colegiul Tehnic Ion Mincu	4666215	S.C. Aquaterm S.A. - Tihanic SPRL Tg-Jiu	STR UNIRIL NR18-20.ET.3.CAM 10.TG JIU	10682711	RO05TRZ3365069XXXX003340	14500/30.11.2005	05.01.2006	588.48	cheltuieli curente	
	Colegiul Tehnic Ion Mincu	4666215	S.C. Aquaterm S.A. - Tihanic SPRL Tg-Jiu	STR UNIRIL NR18-20.ET.3.CAM 10.TG JIU	10682711	RO05TRZ3365069XXXX003340	14861/30.11.2005	29.01.2006	5.878.60	cheltuieli curente	
	Colegiul Tehnic Ion Mincu	4666215	S.C. Aquaterm S.A. - Tihanic SPRL Tg-Jiu	STR UNIRIL NR18-20.ET.3.CAM 10.TG JIU	10682711	RO05TRZ3365069XXXX003340	16355/30.12.2005	04.02.2006	10.949.71	cheltuieli curente	
	Colegiul Tehnic Ion Mincu	4666215	S.C. Aquaterm S.A. - Tihanic SPRL Tg-Jiu	STR UNIRIL NR18-20.ET.3.CAM 10.TG JIU	10682711	RO05TRZ3365069XXXX003340	16586/30.12.2005	04.02.2006	588.48	cheltuieli curente	
	Colegiul Tehnic Ion Mincu	4666215	S.C. Aquaterm S.A. - Tihanic SPRL Tg-Jiu	STR UNIRIL NR18-20.ET.3.CAM 10.TG JIU	10682711	RO05TRZ3365069XXXX003340	16587/30.12.2005	04.02.2006	405.41	cheltuieli curente	
	Colegiul Tehnic Ion Mincu	4666215	S.C. Aquaterm S.A. - Tihanic SPRL Tg-Jiu	STR UNIRIL NR18-20.ET.3.CAM 10.TG JIU	10682711	RO05TRZ3365069XXXX003340	16951/30.12.2005	15.02.2006	2.542.90	cheltuieli curente	
	Colegiul Tehnic Ion Mincu	4666215	S.C. Aquaterm S.A. - Tihanic SPRL Tg-Jiu	STR UNIRIL NR18-20.ET.3.CAM 10.TG JIU	10682711	RO05TRZ3365069XXXX003340	16951/30.12.2005	15.02.2006	67.50	cheltuieli curente	
	Gradinița Constantin Brancusi	4666347	S.C. Aquaterm S.A. - Tihanic SPRL Tg-Jiu	STR UNIRIL NR18-20.ET.3.CAM 10.TG JIU	10682711	RO05TRZ3365069XXXX003340	9038172/4519/30.04.2004	22.05.2004	10.790.25	cheltuieli curente	
	Gradinița Constantin Brancusi	4666347	S.C. Aquaterm S.A. - Tihanic SPRL Tg-Jiu	STR UNIRIL NR18-20.ET.3.CAM 10.TG JIU	10682711	RO05TRZ3365069XXXX003340	9039312/5656/31.05.2004	22.06.2004	10.049.19	cheltuieli curente	
	Gradinița Constantin Brancusi	4666347	S.C. Aquaterm S.A. - Tihanic SPRL Tg-Jiu	STR UNIRIL NR18-20.ET.3.CAM 10.TG JIU	10682711	RO05TRZ3365069XXXX003340	9050042/1105/20.09.2004	03.11.2004	106.36	cheltuieli curente	
	Gradinița Constantin Brancusi	4666347	S.C. Aquaterm S.A. - Tihanic SPRL Tg-Jiu	STR UNIRIL NR18-20.ET.3.CAM 10.TG JIU	10682711	RO05TRZ3365069XXXX003340	3245562/12801/29.10.2004	09.12.2004	8.132.83	cheltuieli curente	
	Gradinița Constantin Brancusi	4666347	S.C. Aquaterm S.A. - Tihanic SPRL Tg-Jiu	STR UNIRIL NR18-20.ET.3.CAM 10.TG JIU	10682711	RO05TRZ3365069XXXX003340	3245539/12778/29.10.2004	09.12.2004	106.35	cheltuieli curente	
	Gradinița Constantin Brancusi	4666347	S.C. Aquaterm S.A. - Tihanic SPRL Tg-Jiu	STR UNIRIL NR18-20.ET.3.CAM 10.TG JIU	10682711	RO05TRZ3365069XXXX003340	3246238/13478/30.11.2004	05.01.2005	106.36	cheltuieli curente	
	Gradinița Constantin Brancusi	4666347	S.C. Aquaterm S.A. - Tihanic SPRL Tg-Jiu	STR UNIRIL NR18-20.ET.3.CAM 10.TG JIU	10682711	RO05TRZ3365069XXXX003340	3246178/15408/31.12.2004	30.01.2005	106.35	cheltuieli curente	
	Gradinița Constantin Brancusi	4666347	S.C. Aquaterm S.A. - Tihanic SPRL Tg-Jiu	STR UNIRIL NR18-20.ET.3.CAM 10.TG JIU	10682711	RO05TRZ3365069XXXX003340	3254622/41431.12.2004	02.03.2005	134.83	cheltuieli curente	
	Gradinița Constantin Brancusi	4666347	S.C. Aquaterm S.A. - Tihanic SPRL Tg-Jiu	STR UNIRIL NR18-20.ET.3.CAM 10.TG JIU	10682711	RO05TRZ3365069XXXX003340	3256669/2647/28.02.2005	31.03.2005	24.176.35	cheltuieli curente	
	Gradinița Constantin Brancusi	4666347	S.C. Aquaterm S.A. - Tihanic SPRL Tg-Jiu	STR UNIRIL NR18-20.ET.3.CAM 10.TG JIU	10682711	RO05TRZ3365069XXXX003340	3256078/1806/28.02.2005	30.03.2005	134.83	cheltuieli curente	
	Gradinița Constantin Brancusi	4666347	S.C. Aquaterm S.A. - Tihanic SPRL Tg-Jiu	STR UNIRIL NR18-20.ET.3.CAM 10.TG JIU	10682711	RO05TRZ3365069XXXX003340	3258414/189/31.03.2005	02.05.2005	20.409.71	cheltuieli curente	
	Gradinița Constantin Brancusi	4666347	S.C. Aquaterm S.A. - Tihanic SPRL Tg-Jiu	STR UNIRIL NR18-20.ET.3.CAM 10.TG JIU	10682711	RO05TRZ3365069XXXX003340	3258259/4035/31.03.2005	06.05.2005	134.83	cheltuieli curente	
	Gradinița Constantin Brancusi	4666347	S.C. Aquaterm S.A. - Tihanic SPRL Tg-Jiu	STR UNIRIL NR18-20.ET.3.CAM 10.TG JIU	10682711	RO05TRZ3365069XXXX003340	8656148/5132/29.04.2005	27.05.2005	18.582.58	cheltuieli curente	
	Gradinița Constantin Brancusi	4666347	S.C. Aquaterm S.A. - Tihanic SPRL Tg-Jiu	STR UNIRIL NR18-20.ET.3.CAM 10.TG JIU	10682711	RO05TRZ3365069XXXX003340	3259078/4848/29.04.2005	04.06.2005	134.83	cheltuieli curente	

APP

Nr.crt.	Denumirea unitatii administrativ-teritoriale - PIA*	CUI PIA*tor	Nr./data Inregistrare la UAT-Jud Golf	Date cu inregistrare ale furnizorului fața de care se inregistrează sârriatul			Informații privind documentul din care rezultă obligațiile de plată			Suma datorată ca sârriat de plătit către furnizor pe care se propune repartizare sârriat	Detalii privind natura obligației de plată
				Denumire	Adresa	Cod IBAN	Număr și data documentului justificativ	Data scadenței			
0	1	2	3	4	5	6	7	8	9	10	11
	Gradinila Constantin Brancusi	4666347		S.C. Aquaterrm S.A. - Titanic SPRL Tg-Jiu	STR UNIRIL NR18-20.ET.3.CAM 10.TG JIU	10682711	RO05TRZ33650699XXX003340	8657/891/686/4/31.05.2005	27.06.2005	17.304.60	cheltuieli curente
	Gradinila Constantin Brancusi	4666347		S.C. Aquaterrm S.A. - Titanic SPRL Tg-Jiu	STR UNIRIL NR18-20.ET.3.CAM 10.TG JIU	10682711	RO05TRZ33650699XXX003340	8657/891/694/7/31.05.2005	07.07.2005	134.83	cheltuieli curente
	Gradinila Constantin Brancusi	4666347		S.C. Aquaterrm S.A. - Titanic SPRL Tg-Jiu	STR UNIRIL NR18-20.ET.3.CAM 10.TG JIU	10682711	RO05TRZ33650699XXX003340	9022/600/871/4/30.06.2005	29.07.2005	4.162.09	cheltuieli curente
	Gradinila Constantin Brancusi	4666347		S.C. Aquaterrm S.A. - Titanic SPRL Tg-Jiu	STR UNIRIL NR18-20.ET.3.CAM 10.TG JIU	10682711	RO05TRZ33650699XXX003340	9022/663/887/6/30.06.2005	13.08.2005	2.176.82	cheltuieli curente
	Gradinila Constantin Brancusi	4666347		S.C. Aquaterrm S.A. - Titanic SPRL Tg-Jiu	STR UNIRIL NR18-20.ET.3.CAM 10.TG JIU	10682711	RO05TRZ33650699XXX003340	93367/261/401/4/31.10.2005	08.12.2005	162.56	cheltuieli curente
	Gradinila Constantin Brancusi	4666347		S.C. Aquaterrm S.A. - Titanic SPRL Tg-Jiu	STR UNIRIL NR18-20.ET.3.CAM 10.TG JIU	10682711	RO05TRZ33650699XXX003340	9342/885/1455/9/30.11.2005	04.01.2006	305.12	cheltuieli curente
	Colegiul Tehnic nr.2	4666169		S.C. Aquaterrm S.A. - Titanic SPRL Tg-Jiu	STR UNIRIL NR18-20.ET.3.CAM 10.TG JIU	10682711	RO05TRZ33650699XXX003340	14833/31.12.2004	31.05.2005	1.874.53	cheltuieli curente
	Colegiul Tehnic nr.2	4666169		S.C. Aquaterrm S.A. - Titanic SPRL Tg-Jiu	STR UNIRIL NR18-20.ET.3.CAM 10.TG JIU	10682711	RO05TRZ33650699XXX003340	15404/31.12.2004	30.01.2005	287.72	cheltuieli curente
	Colegiul Tehnic nr.2	4666169		S.C. Aquaterrm S.A. - Titanic SPRL Tg-Jiu	STR UNIRIL NR18-20.ET.3.CAM 10.TG JIU	10682711	RO05TRZ33650699XXX003340	566/31.01.2005	04.03.2005	480.10	cheltuieli curente
	Colegiul Tehnic nr.2	4666169		S.C. Aquaterrm S.A. - Titanic SPRL Tg-Jiu	STR UNIRIL NR18-20.ET.3.CAM 10.TG JIU	10682711	RO05TRZ33650699XXX003340	770/31.01.2005	04.03.2005	5.546.33	cheltuieli curente
	Colegiul Tehnic nr.2	4666169		S.C. Aquaterrm S.A. - Titanic SPRL Tg-Jiu	STR UNIRIL NR18-20.ET.3.CAM 10.TG JIU	10682711	RO05TRZ33650699XXX003340	1320/31.01.2005	12.03.2005	431.45	cheltuieli curente
	Colegiul Tehnic nr.2	4666169		S.C. Aquaterrm S.A. - Titanic SPRL Tg-Jiu	STR UNIRIL NR18-20.ET.3.CAM 10.TG JIU	10682711	RO05TRZ33650699XXX003340	1897/28.02.2005	31.03.2005	4.827.70	cheltuieli curente
	Colegiul Tehnic nr.2	4666169		S.C. Aquaterrm S.A. - Titanic SPRL Tg-Jiu	STR UNIRIL NR18-20.ET.3.CAM 10.TG JIU	10682711	RO05TRZ33650699XXX003340	2101/28.02.2005	02.04.2005	359.30	cheltuieli curente
	Colegiul Tehnic nr.2	4666169		S.C. Aquaterrm S.A. - Titanic SPRL Tg-Jiu	STR UNIRIL NR18-20.ET.3.CAM 10.TG JIU	10682711	RO05TRZ33650699XXX003340	3549/31.03.2005	30.04.2005	7.136.94	cheltuieli curente
	Colegiul Tehnic nr.2	4666169		S.C. Aquaterrm S.A. - Titanic SPRL Tg-Jiu	STR UNIRIL NR18-20.ET.3.CAM 10.TG JIU	10682711	RO05TRZ33650699XXX003340	3227/31.03.2005	30.04.2005	359.30	cheltuieli curente
	Colegiul Tehnic nr.2	4666169		S.C. Aquaterrm S.A. - Titanic SPRL Tg-Jiu	STR UNIRIL NR18-20.ET.3.CAM 10.TG JIU	10682711	RO05TRZ33650699XXX003340	4791/29.04.2005	04.08.2005	359.30	cheltuieli curente
	Colegiul Tehnic nr.2	4666169		S.C. Aquaterrm S.A. - Titanic SPRL Tg-Jiu	STR UNIRIL NR18-20.ET.3.CAM 10.TG JIU	10682711	RO05TRZ33650699XXX003340	5311/29.04.2005	08.06.2005	6.997.52	cheltuieli curente
	Colegiul Tehnic nr.2	4666169		S.C. Aquaterrm S.A. - Titanic SPRL Tg-Jiu	STR UNIRIL NR18-20.ET.3.CAM 10.TG JIU	10682711	RO05TRZ33650699XXX003340	6680/31.05.2005	04.06.2005	6.267.74	cheltuieli curente
	Colegiul Tehnic nr.2	4666169		S.C. Aquaterrm S.A. - Titanic SPRL Tg-Jiu	STR UNIRIL NR18-20.ET.3.CAM 10.TG JIU	10682711	RO05TRZ33650699XXX003340	7105/31.05.2005	08.07.2005	359.30	cheltuieli curente
	Colegiul Tehnic nr.2	4666169		S.C. Aquaterrm S.A. - Titanic SPRL Tg-Jiu	STR UNIRIL NR18-20.ET.3.CAM 10.TG JIU	10682711	RO05TRZ33650699XXX003340	7327/31.05.2005	10.07.2005	396.01	cheltuieli curente
	Colegiul Tehnic nr.2	4666169		S.C. Aquaterrm S.A. - Titanic SPRL Tg-Jiu	STR UNIRIL NR18-20.ET.3.CAM 10.TG JIU	10682711	RO05TRZ33650699XXX003340	8237/30.06.2005	30.07.2005	396.01	cheltuieli curente
	Colegiul Tehnic nr.2	4666169		S.C. Aquaterrm S.A. - Titanic SPRL Tg-Jiu	STR UNIRIL NR18-20.ET.3.CAM 10.TG JIU	10682711	RO05TRZ33650699XXX003340	8232/30.06.2005	30.07.2005	359.30	cheltuieli curente

182

Nr.crt.	Denumirea unitatii administrative - localitate - plătitor	CUI plătitor	Nr./data înregistrării la UAT - Județ Gorj	Date de identificare ale furnizorului față de care se înregistrează arderatul		Adresa	JL	Cod IBAN	Informații privind documentul din care rezultă obligațiile de plată		Suma datorată către furnizor și care se propune a fi repartizată	Detalii privind natura obligației de plată
				Denumire	Denumire				Număr și data documentului justificativ	Data scadenței		
0	1	2	3	4	5	6	7	8	9	10	11	
	Colegiul Tehnic nr.2	4666169		S.C. Aqualem S.A. - Titanic SPRL - Tg-Jiu	STR UNIRIL NR18-20.ET.3.CAM 10.TG JIU	10682711	RO05TREZ3365069XXXX003340	8103/30.06.2005	30.07.2005	6.719,44	cheltuieli curente	
	Colegiul Tehnic nr.2	4666169		S.C. Aqualem S.A. - Titanic SPRL - Tg-Jiu	STR UNIRIL NR18-20.ET.3.CAM 10.TG JIU	10682711	RO05TREZ3365069XXXX003340	9694/29.07.2005	04.09.2005	6.736,76	cheltuieli curente	
	Colegiul Tehnic nr.2	4666169		S.C. Aqualem S.A. - Titanic SPRL - Tg-Jiu	STR UNIRIL NR18-20.ET.3.CAM 10.TG JIU	10682711	RO05TREZ3365069XXXX003340	10915/31.08.2005	03.10.2005	4.884,04	cheltuieli curente	
	Colegiul Tehnic nr.2	4666169		S.C. Aqualem S.A. - Titanic SPRL - Tg-Jiu	STR UNIRIL NR18-20.ET.3.CAM 10.TG JIU	10682711	RO05TREZ3365069XXXX003340	12278/30.09.2005	03.11.2005	7.369,05	cheltuieli curente	
	Colegiul Tehnic nr.2	4666169		S.C. Aqualem S.A. - Titanic SPRL - Tg-Jiu	STR UNIRIL NR18-20.ET.3.CAM 10.TG JIU	10682711	RO05TREZ3365069XXXX003340	12675/30.09.2005	10.11.2005	405,41	cheltuieli curente	
	Colegiul Tehnic nr.2	4666169		S.C. Aqualem S.A. - Titanic SPRL - Tg-Jiu	STR UNIRIL NR18-20.ET.3.CAM 10.TG JIU	10682711	RO05TREZ3365069XXXX003340	14120/31.10.2005	09.12.2005	405,41	cheltuieli curente	
	Colegiul Tehnic nr.2	4666169		S.C. Aqualem S.A. - Titanic SPRL - Tg-Jiu	STR UNIRIL NR18-20.ET.3.CAM 10.TG JIU	10682711	RO05TREZ3365069XXXX003340	13471/31.10.2005	02.12.2005	4.220,56	cheltuieli curente	
	Colegiul Tehnic nr.2	4666169		S.C. Aqualem S.A. - Titanic SPRL - Tg-Jiu	STR UNIRIL NR18-20.ET.3.CAM 10.TG JIU	10682711	RO05TREZ3365069XXXX003340	15667/30.11.2005	29.01.2006	2.228,56	cheltuieli curente	
	Colegiul Tehnic nr.2	4666169		S.C. Aqualem S.A. - Titanic SPRL - Tg-Jiu	STR UNIRIL NR18-20.ET.3.CAM 10.TG JIU	10682711	RO05TREZ3365069XXXX003340	14613/30.12.2005	04.01.2006	405,41	cheltuieli curente	
	Colegiul Tehnic nr.2	4666169		S.C. Aqualem S.A. - Titanic SPRL - Tg-Jiu	STR UNIRIL NR18-20.ET.3.CAM 10.TG JIU	10682711	RO05TREZ3365069XXXX003340	15228/30.11.2005	07.01.2006	5.426,10	cheltuieli curente	
	Municipiul Targu-Jiu	4656065		Euro Audit Service S.R.L.	Bd.I.C.Bratiaru, bl.D2, et.1, ap.2 Targoviste	16869469	RO14TREZZ715069XXXX002455	149/02.04.2012	01.05.2012	55.019,68	cheltuieli curente	
	Municipiul Targu-Jiu	4656065		Euro Audit Service S.R.L.	Bd.I.C.Bratiaru, bl.D2, et.1, ap.2 Targoviste	16869469	RO14TREZZ715069XXXX002455	159/04.06.2011	03.07.2011	529.761,83	cheltuieli curente	
	Municipiul Targu-Jiu	4656065		Euro Audit Service S.R.L.	Bd.I.C.Bratiaru, bl.D2, et.1, ap.2 Targoviste	16869469	RO14TREZZ715069XXXX002455	149/31.10.2011	29.11.2011	13.980,32	cheltuieli curente	
	Municipiul Targu-Jiu	4656065		Euro Audit Service S.R.L.	Bd.I.C.Bratiaru, bl.D2, et.1, ap.2 Targoviste	16869469	RO14TREZZ715069XXXX002455	156/31.10.2011	29.11.2011	3.379,60	cheltuieli curente	
	Municipiul Targu-Jiu	4656065		Romlux Lighting Company SA	Bd.Independentei, bl.B5, cam.14, Braila	14467910	RO23TREZ1515069XXXX007405	1175/05.07.2012	03.08.2012	136.140,59	cheltuieli curente	
	<b>TOTAL SUMA REPARTIZATA</b>									<b>1.898.850,99</b>		

PRESEDINTE,  
ION CALINOU

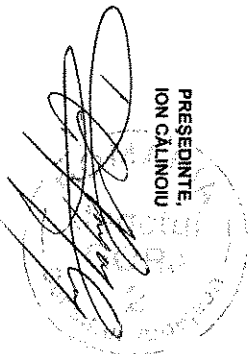

1166558195

1166558195

210  
 MINISTERUL  
 EDUCAȚIEI  
 CERCETĂRII  
 ȘI SPORTULUI



INSPECTORATUL ȘCOLAR JUDEȚEAN GORJ

Nr. 8724 / 14.11.2012

*[Handwritten signature]*

Către

PRIMĂRIA MUNICIPIULUI TÂRGU-JIU

PRIMĂRIA MUNICIPIULUI TÂRGU-JIU, JUDEȚUL GORJ  
 REGISTRATURA GENERALĂ  
 NR. 46550  
 ZIUA 14 LUNA 11 ANUL 2012

Prin Ordinul Ministerului Educației, Cercetării, Tineretului și Sportului nr. 6147/07.11.2012, privind unele măsuri pentru finanțarea din bugetul Ministerului Educației, Cercetării, Tineretului și Sportului pe anul 2012 a unor cheltuieli de capital vi s-au repartizat următoarele sume:

Nr. crt.	Denumirea unității școlare	Alocat (lei)	Natura lucrării
1.	Grădinița nr. 13 municipiului Târgu-Jiu (corp B)	1.500.000	Obiectiv de investiții

Sumele alocate se transferă către bugetele locale prin intermediul Inspectoratului Școlar Județean Gorj. Consiliile locale răspund, în condițiile legii, de utilizarea sumelor repartizate.

INSPECTOR ȘCOLAR GENERAL,  
 PROF. ISFAN ION

Contabil șef,  
 Ec. Ivan Lumința

Compartimentul tehnic,  
 Ing. Iorga Marius

BUGETUL LOCAL PE ANUL 2012

Data : 26/11/2012

Tit:

pag: 1 - mii lei-

Cod	Denumire indicator	Prevederi anuale		Prevederi trimestriale			
		Program 2012	din care credite bugetare destinate stingerii platilor restante	Trim I	Trim II	Trim III	Trim IV
A	B	I=3+4+5+6	2	3	4	5	6
000102	TOTAL VENITURI-BUGET LOCAL	246.865,29		47.851,50	64.957,83	64.195,81	69.860,15
000202	I. VENITURI CURENTE	178.583,29		44.059,50	43.619,33	42.043,18	48.861,28
000302	A. VENITURI FISCALE	160.940,86		38.951,00	38.528,00	38.060,43	45.401,43
000402	A1. IMPOZIT PE VENIT, PROFIT SI CASTIGURI DIN CAPITAL	53.062,00		14.835,00	14.835,00	10.690,00	12.702,00
000502	A1.1. IMPOZIT PE VENIT, PROFIT SI CASTIGURI DIN CAPITAL DE LA JURIDICE	850,00		250,00	250,00	180,00	170,00
0102	IMPOZIT PE PROFIT	850,00		250,00	250,00	180,00	170,00
010201	Impozit pe profit de la agentii economici	850,00		250,00	250,00	180,00	170,00
030002	A1.2 Impozit pe venit, profit si castiguri din capital de la persoane fizice	52.212,00		14.585,00	14.585,00	10.510,00	12.532,00
0302	IMPOZIT PE VENIT	1.020,00		300,00	300,00	210,00	210,00
030218	Impozitul pe veniturile din transferul proprietatilor imobiliare din patrimoniul personal	1.020,00		300,00	300,00	210,00	210,00
0402	COTE SI SUME DEFALCATE DIN VENIT	51.192,00		14.285,00	14.285,00	10.300,00	12.322,00
040201	Cote defalcate din impozitul pe venit	50.000,00		14.000,00	14.000,00	10.000,00	12.000,00
040204	Sume alocate din cotele defalcate din impozitul pe venit pentru echilibrarea bugetelor locale	1.192,00		285,00	285,00	300,00	322,00

160  
 11  
 2012  
 JUDEȚUL GORJ  
 PRIMĂRIILE  
 COMUNA...  
 LOCALITATEA...  
 CALDAREA...  
 JUDEȚUL GORJ



## BUGETUL LOCAL PE ANUL 2012

Data: 26/11/2012

Tit:

pag: 2 - mii lei-

Cod	Denumire indicator	Prevederi anuale					
		Program 2012 1=3+4+5+6	din care credite bugetare destinate stingerii platilor restante 2	Trim I 3	Trim. II 4	Trim. III 5	Trim. IV 6
070002	A3 Impozite si taxe pe proprietate	22.600,00		5.640,00	5.420,00	6.800,00	4.740,00
0702	IMPOZITE SI TAXE PE PROPRIETATE	22.600,00		5.640,00	5.420,00	6.800,00	4.740,00
070201	Impoziti si taxa pe cladiri	16.800,00		4.050,00	3.900,00	5.400,00	3.450,00
070202	Impoziti si taxa pe teren	4.000,00		1.100,00	1.050,00	950,00	900,00
070203	Taxe judiciare de timbru si alte taxe de timbru	1.800,00		490,00	470,00	450,00	390,00
100002	A4 Impozite si taxe pe bunuri si servicii	85.261,86		18.471,00	18.269,00	20.566,43	27.955,43
1102	SUME DEFALCATE DIN TVA	76.041,86		15.781,00	15.629,00	18.546,43	26.085,43
110202	Suma defalcate din taxa pe valoarea adaugata pentru finantarea cheltuielilor descentralizate la nivelul comunelor, oraselor, municipiilor si sectoarelor Municipiului Bucuresti	68.203,00		15.641,00	15.429,00	17.906,00	19.227,00
110206	Suma defalcate din taxa pe valoarea adaugata pentru echilibrarea bugetelor locale	7.838,86		140,00	200,00	640,43	6.858,43
1202	ALTE IMPOZITE SI TAXE GENERALE PE SI SERVICII	500,00		125,00	125,00	125,00	125,00
120207	Taxe hoteliere	500,00		125,00	125,00	125,00	125,00
1502	TAXE PE SERVICII SPECIFICE	20,00		5,00	5,00	5,00	5,00
150201	Impoziti pe spectacole	20,00		5,00	5,00	5,00	5,00
1602	TAXE PE UTILIZAREA UTILIZARI BUNURILOR SAU PE DE ACTIVITATI	8.700,00		2.560,00	2.510,00	1.890,00	1.740,00

## BUGETUL LOCAL PE ANUL 2012

Data : 26/11/2012

Tit:

pag: 3 - mii lei-

Cod	Denumire indicator	Prevederi anuale		Prevederi trimestriale			
		Program 2012	din care credite bugetare destinate stingerii platilor restante	Trim I	Trim II	Trim III	Trim IV
A	B	1=3+4+5+6	2	3	4	5	6
160202	Impozit pe mijloacele de transport	7.500,00		2.200,00	2.200,00	1.600,00	1.500,00
160203	Taxe si tarife pentru eliberarea de licente si autorizatii de functionare	1.000,00		300,00	250,00	250,00	200,00
160250	Alte taxe pe utilizarea bunurilor, autorizarea utilizarii bunurilor sau pe desfasurare de activitati	200,00		60,00	60,00	40,00	40,00
180002	A6.ALTE IMPOZITE SI TAXE FISCALE	17,00		5,00	4,00	4,00	4,00
1802	ALTE IMPOZITE SI TAXE FISCALE	17,00		5,00	4,00	4,00	4,00
180250	Alte impozite si taxe	17,00		5,00	4,00	4,00	4,00
290002	C. Venituri nefiscale	17.642,43		5.108,50	4,00	4,00	4,00
300002	C1. Venituri din proprietate	5.810,00		1.650,00	1.630,00	3.982,75	3.459,85
3002	VENITURI DIN PROPRIETATE	5.810,00		1.650,00	1.630,00	3.982,75	3.459,85
300205	Venituri din concesiuni si inchirieri	4.960,00		1.400,00	1.630,00	1.360,00	1.170,00
300250	Alte venituri din proprietate	850,00		250,00	1.400,00	1.160,00	1.000,00
330002	C2. Vanzari de bunuri si servicii	11.832,43		3.458,50	230,00	200,00	170,00
3302	VENITURI DIN PRESTARI DE SERVICII SI ACTIVITATI	1.218,00		385,00	385,00	350,00	98,00
330208	Venituri din prestari de servicii	918,00		295,00	295,00	290,00	38,00
3402	VENITURI DIN TAXE ADMINISTRATIVE, ELIBERARI PERMISE	300,00		90,00	90,00	60,00	60,00
340202	Taxe extrajudiciare de timbru	1.200,00		350,00	350,00	250,00	250,00
3502	AMENZI, PENALITATI SI CONFISCARI	8.310,00		2.402,00	2.402,00	1.801,00	1.705,00

## BUGETUL LOCAL PE ANUL 2012

Data : 26/11/2012

Tit:

Pag: 4 - mil lei-

Cod	Denumire indicator	Prevederi anuale		Prevederi trimestriale			
		Program 2012	din care credite bugetare destinate stingerii platilor restante	Trim I	Trim II	Trim III	Trim IV
A	B	1=3+4+5+6	2	3	4	5	6
350201	Venituri din amenzi si alte sanctiuni aplicate potrivit dispozitiilor legale	8.305,00		2.400,00	2.400,00	1.800,00	1.705,00
350202	Penalitati pentru nedepunere sau depunere cu intarziere declaratiei de impozite si taxe	5,00		2,00	2,00	1,00	
3602	DIVERSE VENITURI	1.061,20		310,00	321,20	220,00	210,00
360201	Venituri din aplicarea prescriptiei extinctive	11,20			11,20		
360206	Taxe speciale	650,00		190,00	190,00	140,00	130,00
360250	Alte venituri	400,00		120,00	120,00	80,00	80,00
3702	TRANSFERURI VOLUNTARE, ALTELE SUBVENTIILE						
370201	Donatii si sponsorizari	43,23		11,50	3,13	1,75	26,85
370203	Varsaminte din sectiunea de functionare pentru finantarea sectiunii de dezvoltare a bugetului local	-20.146,61		-2.601,92	-3.986,86	-3.450,55	-10.107,28
370204	Varsaminte din sectiunea de functionare	20.146,61		2.601,92	3.986,86	3.450,55	10.107,28
390002	II. Venituri din capital	1.060,00		33,00	933,00	23,00	71,00
3902	VENITURI DIN VALORIFICAREA UNOR	1.060,00		33,00	933,00	23,00	71,00
390201	Venituri din valorificarea unor bunuri ale institutiilor publice	50,00		15,00	15,00	10,00	10,00
390203	Venituri din vanzarea locuintelor construite din fondurile statului	5,00			2,00		3,00
390207	Venituri din vanzarea unor bunuri						

## BUGETUL LOCAL PE ANUL 2012

Data: 26/11/2012

Tit:

pag: 5 - mii lei-

Cod	Denumire indicator	Prevederi anuale					
		Program 2012	din care credite bugetare destinate stingerii plafilor restante	Trim I	Trim. II	Trim. III	Trim. IV
A	B	1=3+4+5+6	2	3	4	5	6
390210	aparținind domeniului privat al statului sau al unităților administrativ-teritoriale	443,00			398,00		45,00
420002	Depozite speciale pentru construcții de locuințe	562,00		18,00	518,00	13,00	13,00
420002	Subvenții de la alte nivele ale administratiei publice	27.076,00		1.074,00	7.049,50	9.515,63	9.436,87
4202	SUBVENȚII DE LA BUGETUL DE STAT	27.001,00		1.074,00	7.049,50	9.440,63	9.436,87
420212	Subvenții pentru reabilitarea termică a clădirilor de locuit	5.342,00			1.580,00	1.100,00	2.662,00
420214	Finanțarea unor cheltuieli de capital ale unităților de învățământ preuniversitar	1.500,00					1.500,00
420215	Subvenții primite din Fondul Național de Dezvoltare	1.451,00				1.000,00	451,00
420220	Subvenții de la bugetul de stat către bugetele locale necesare susținerii derulării proiectelor finanțate din fonduri externe nerambursabile(FEN)	18.090,00		756,00	5.423,00	7.307,00	4.604,00
420229	postaderare Finanțarea lucrărilor de cadastru imobiliar	63,00			31,50	23,63	7,87
420234	Subvenții pentru acordarea ajutorului pentru încălzirea locuinței cu lemne, carbuni, combustibil petrolieri	500,00		300,00			200,00

## BUGETUL LOCAL PE ANUL 2012

Data : 26/11/2012 Tit: pag: 6 - mii lei-

Cod	Denumire indicator	Prevederi anuale					
		Program 2012	din care credite bugetare destinate stingerii platilor restante	Trim I	Trim II	Trim III	Trim IV
A	B	1=3+4+5+6	2	3	4	5	6
420241	Subventii de la bugetul de stat pentru finantarea sanatatii	52,00		15,00	15,00	10,00	12,00
420245	Sume primite de administratiile locale in cadrul programelor finantate din Fondul Social European	3,00		3,00			
4302	SUBVENTII DE LA ALTE ADMINISTRATII	75,00				75,00	
430220	Alte subventii primite de la administra centrala pentru finantarea unor activitati	75,00				75,00	
4502	SUME PRIMITE DE LA UE/ALTI DONATORI CONTUL PLATIILOR EFECTUATE SI PREFINANȚARI	40.146,00		2.685,00	13.356,00	12.614,00	11.491,00
450201	Fondul European de Dezvoltare Regionala	39.640,00		2.455,00	13.140,00	12.564,00	11.481,00
450202	Fondul Social European	506,00		230,00	216,00	50,00	10,00
4802	VENITURI PROPRII	103.558,20		28.300,00	28.920,20	23.518,00	22.820,00
5002	TOTAL CHELTUIELI	254.897,29	19.578,37	50.807,25	68.292,86	67.705,81	68.091,37
01	CHELTUIELI CURENTE	181.674,74	15.506,04	46.725,95	45.811,86	45.125,93	44.011,00
10	TITLUL I CHELTUIELI DE PERSONAL	70.157,90		17.744,90	18.090,00	18.171,00	16.152,00
20	TITLUL II BUNURI SI SERVICII	70.459,27	10.540,49	19.570,58	17.747,27	16.675,63	16.465,79
2024	Comisioane si alte costuri aferente						
30	imprumuturilor	72,00		54,00	3,00	2,00	13,00
3001	TITLUL III DOBANZI	2.750,00		466,00	700,00	749,00	835,00
3002	Dobanzi aferente datoriei publice interne	1.800,00		265,00	470,00	490,00	575,00
3002	Dobanzi aferente datoriei publice						

## BUGETUL LOCAL PE ANUL 2012

Data : 26/11/2012 Tit: pag: 7 - mii lei-

Cod	Denumire Indicator	Prevederi anuale		Prevederi trimestriale			
		Program 2012	din care credite bugetare destinate stingerii platilor restante	Trim I	Trim II	Trim III	Trim IV
A	B	1=3+4+5+6	2	3	4	5	6
3003	externe	949,00		200,00	230,00	259,00	260,00
40	Alte dobanzi	1,00		1,00			
4003	TITLUL IV SUBVENTII	4.250,00		1.080,00	1.080,00	1.180,00	910,00
	Subventii pentru acoperirea diferentelor de pret si tarif	4.250,00		1.080,00	1.080,00	1.180,00	910,00
50	TITLUL V FONDURI DE REZERVA	2.404,00		1.080,00	1.080,00	1.180,00	910,00
5004	Fond de rezerva bugetara la dispozitia autoritatilor locale	2.404,00		1.080,00	1.080,00	1.180,00	910,00
51	TITLUL VI TRANSFERURI INTRE UNITATI ADMINISTRATIVE PUBLICE	2.404,00					2.404,00
5101	Transferuri curente	1.914,86		591,26	523,60	402,00	398,00
510101	Transferuri catre institutiile publice	1.905,00		585,00	520,00	402,00	398,00
55	TITLUL VII ALTE TRANSFERURI	1.905,00		585,00	520,00	402,00	398,00
5501	A. Transferuri interne	8.115,00	1.172,16	747,91	2.355,79	1.725,30	3.286,00
550118	Alte transferuri curente interne	8.115,00	1.172,16	747,91	2.355,79	1.725,30	3.286,00
56	TITLUL VIII PROIECTE CU FINANTARE FONDURI EXTERNE NERAMBURSABILE	1.340,00		450,00	400,00	250,00	240,00
57	POSTADERARE	18.121,00	3.690,84	5.156,00	4.785,00	5.653,00	2.527,00
5702	TITLUL IX ASISTENTA SOCIALA	3.234,11	102,55	1.119,30	530,20	570,00	1.014,61
570201	Ajutoare sociale	2.881,10	102,55	954,30	446,00	521,00	959,80
59	Ajutoare sociale in numerar	2.881,10	102,55	954,30	446,00	521,00	959,80
5901	TITLUL X ALTE CHELTUIELI	268,60		250,00			18,60
70	Burse	268,60		250,00			18,60
	CHELTUIELI DE CAPITAL	21.682,65	4.072,33	3.289,50	5.606,90	5.566,88	7.219,37

224

## BUGETUL LOCAL PE ANU 2012

Data : 26/11/2012

Tit:

pag: 8 - mii lei-

Cod	Denumire indicator	Prevederi anuale		Prevederi trimestriale			
		Program 2012	din care credite bugetare destinate stingerii platilor restante	Trim I	Trim II	Trim III	Trim IV
A	B	1=3+4+5+6	2	3	4	5	6
71	TITLUL XII ACTIVE NEFINANCIARE	19.558,15	4.072,33	3.139,50	5.370,90	4.366,88	6.680,87
7101	Active fixe	19.558,15	4.072,33	3.139,50	5.370,90	4.366,88	6.680,87
710101	Constructii	15.411,25	3.382,75	2.578,50	4.255,05	3.924,00	4.653,70
710102	Masini, echipamente si mijloace de transport	332,60	28,08	50,00	139,60	43,00	100,00
710103	Mobilier, aparatura birou si alte active corporale	797,30	409,68	111,00	310,00	259,00	117,30
710130	Alte active fixe	3.017,00	251,82	400,00	666,25	140,88	1.809,87
72	TITLUL XIII ACTIVE FINANCIARE	673,50	673,50	150,00	236,00	200,00	87,50
7201	Active financiare	673,50	673,50	150,00	236,00	200,00	87,50
720101	Participare la capitalul social al societatiilor comerciale	673,50	673,50	150,00	236,00	200,00	87,50
75	TITLUL XIV FONDUL NATIONAL DE DEZVOLTARE	1.451,00	1.451,00	958,00	16.983,00	1.000,00	451,00
79	OPERATIUNI FINANCIARE	51.815,00	51.815,00	958,00	16.983,00	17.013,00	16.861,00
81	TITLUL XVI RAMBURSARI DE CREDITE	51.815,00	51.815,00	958,00	16.983,00	17.013,00	16.861,00
8101	Rambursari de credite externe	2.012,00	2.012,00	505,00	530,00	560,00	417,00
8102	Rambursari de credite interne	471,00	471,00	120,00	120,00	120,00	111,00
84	Plati efectuate in anii precedenti si recuperate in anul curent	-275,10	-275,10	-166,20	-108,90		
85	TITLUL XVII PLATI EFECTUATE IN ANII PRECEDENTI SI RECUPERATE IN ANUL PRECEDENT SI RECUPERATE IN ANUL	-275,10	-275,10	-166,20	-108,90		
510002	Partea I-a-Servicii publice generale	23.623,30	831,05	5.569,80	5.913,70	4.840,07	7.299,73
5102	AUTORITATI PUBLICE SI ACTIUNI	13.170,30	394,11	3.488,80	3.385,70	3.048,57	3.247,23

## BUGETUL LOCAL PE ANU 2012

Data: 26/11/2012

Tit:

pag: 9 - mii lei-

Cod	Denumire indicator	Prevederi anuale		Prevederi trimestriale			
		Program 2012	din care credite bugetare destinate stingerii platilor restante	Trim I	Trim II	Trim III	Trim IV
A	B	I=3+4+5+6	2	3	4	5	6
01	CHELTUIELI CURENTE	12.848,00	381,00	3.500,80	3.348,70	2.991,57	3.006,93
10	TITLUL I CHELTUIELI DE PERSONAL	5.792,00		1.548,00	1.825,00	1.298,00	1.121,00
1001	Cheltuieli salariale in bani	4.547,57		1.195,00	1.459,00	956,00	937,57
100101	Salarii de baza	4.076,59		940,00	1.195,00	1.005,00	936,59
100105	Sporuri pentru conditii de munca	144,49		39,60	42,00	39,00	23,89
100106	Alte sporuri	3,09		1,30	1,50	1,50	-1,21
100112	Indemnizatii plătite unor persoane din afara unitatii	138,90		38,00	39,00	39,00	22,90
100130	Indemnizatii de delegare	1,50		1,10	1,50	1,50	-2,60
1003	Alte drepturi salariale in bani	183,00		175,00	180,00	-130,00	-42,00
100301	Contributii	1.244,43		353,00	366,00	342,00	183,43
100302	Contributii de asigurari sociale de stat	912,00		246,00	255,00	239,00	172,00
100303	Contributii de asigurari sociale de sanatate	21,80		7,50	9,00	7,00	-1,70
100304	Contributii de asigurari pentru accidente de munca si boli profesionale	236,00		63,00	66,00	63,00	44,00
100306	Contributii pentru concedii si indemnizatii	6,89		2,50	3,00	3,00	-1,61
20	TITLUL II BUNURI SI SERVICII	67,74		34,00	33,00	30,00	-29,26
2001	Bunuri si servicii	6.912,99	381,00	1.877,80	1.504,50	1.659,57	1.871,12
200101	Furnituri de birou	5.743,53	201,99	1.526,80	1.388,50	1.207,70	1.620,53
200102	Materiale pentru curatenie	10,00	23,30	35,00	20,00	30,00	15,00
			2,48	3,80	2,50	3,70	

230



## BUGETUL LOCAL PE ANUL 2012

Data : 26/11/2012

Tit:

pag: 10 - mii lei-

Cod	Denumire indicator	Prevederi anuale					
		Program 2012	din care credite bugetare destinate stingerii platilor restante	Prevederi trimestriale			
				Trim I	Trim. II	Trim. III	Trim. IV
A	B	1=3+4+5+6	2	3	4	5	6
200103	Incalziti, iluminati si forta motrica	205,00	14,74	91,00	45,00	79,00	-10,00
200104	Apa, canal si salubritate	45,00	23,23	15,00	25,00	5,00	
200105	Carburanti si lubrifianti	25,00		10,00	5,00	10,00	
200106	Piese de schimb	3,00		2,00	1,00		
200108	Posta, telecomunicatii, radio, tv, internet	300,00	11,07	105,00	90,00	80,00	25,00
200130	Alte bunuri si servicii pentru intretinere si functionare	5.055,53	127,17	1.265,00	1.200,00	1.000,00	1.590,53
2002	Reparatii curente	168,00	24,70	50,00	-20,00	113,00	25,00
2005	Bunuri de natura obiectelor de inventar	46,00	2,73	9,00	-1,00	32,00	6,00
200530	Alte obiecte de inventar	46,00	2,73	9,00	-1,00	32,00	6,00
2006	Deplasari, detasari, transferari	24,00		7,00	7,00	5,00	5,00
200601	Deplasari interne, detasari, transferari	19,00		4,00	9,00	3,00	3,00
200602	Deplasari in strainatate	5,00		3,00	-2,00	2,00	2,00
2011	Carti, publicatii si materiale documentare	5,00		2,00	1,00	2,00	
2012	Consultanta si expertiza	52,00	4,17	20,00	10,00	12,00	10,00
2013	Pregatire profesionala	50,00		13,00	-8,00	33,00	12,00
2014	Protectia muncii	15,00		4,00	3,00	4,00	4,00
2016	Studii si cercetari	30,00	5,00	10,00		20,00	
2030	Alte cheltuieli	779,46	142,41	236,00	124,00	230,87	188,59
203001	Reclama si publicitate	100,00	9,23	30,00	30,00	20,00	20,00
203002	Protocol si reprezentare	3,00		1,00	1,00	1,00	
203003	Prime de asigurare non-viata	15,00		5,00	3,00	3,00	4,00

25

## BUGETUL LOCAL PE ANUL 2012

Data : 26/11/2012

Tit:

pag: 11 - mii lei-

Cod	Denumire indicator	Prevederi anuale					
		Program 2012	din care credite bugetare destinate stingerii platilor restante	Trim I	Trim.II	Trim.III	Trim.IV
A	B	1=3+4+5+6	2	3	4	5	6
203004	Chirii	80,00		10,00	30,00	30,00	10,00
203030	Alte cheltuieli cu bunuri si servicii	581,46	133,18	190,00	60,00	176,87	154,59
57	TITLUL IX ASISTENTA SOCIALA	143,01		75,00	19,20	34,00	14,81
5702	Ajutoare sociale	143,01		75,00	19,20	34,00	14,81
570201	Ajutoare sociale in numerar	143,01		75,00	19,20	34,00	14,81
70	CHELTUIELI DE CAPITAL	386,30	13,11	37,00	52,00	57,00	240,30
71	TITLUL XII ACTIVE NEFINANCIARE	386,30	13,11	37,00	52,00	57,00	240,30
7101	Active fixe	386,30	13,11	37,00	52,00	57,00	240,30
710102	Masini, echipamente si mijloace de transport	25,00		15,00	10,00		
710103	Mobilier, aparatura birou si alte active corporale	101,30		5,00	6,00	27,00	63,30
710130	Alte active fixe	260,00	13,11	17,00	36,00	30,00	177,00
84	Plati efectuate in anii precedenti si recuperate in anul curent	-64,00		-49,00	-15,00		
85	TITLUL XVII PLATI EFECTUATE IN ANII PRECEDENTI SI RECUPERATE IN ANUL	-64,00		-49,00	-15,00		
8501	Plati efectuate in anii precedenti si recuperate in anul curent	-64,00		-49,00	-15,00		
850101	Plati efectuate in anii precedenti si recuperate in anul curent (SF)	-64,00		-49,00	-15,00		
510201	Autoritati executive si legislative	13.170,30	394,11	3.488,80	3.385,70	3.048,57	3.247,23
51020103	Autoritati executive	13.170,30	394,11	3.488,80	3.385,70	3.048,57	3.247,23
5402	ALTE SERVICII PUBLICE GENERALE	7.631,00	436,94	1.561,00	1.825,00	1.040,50	3.204,50

212

BUGETUL LOCAL PE ANUL 2012

Data : 26/11/2012

Tit:

pag: 12 - mi lei-

Cod	Denumire indicator	Prevederi anuale		Prevederi trimestriale			
		Program 2012	din care credite bugetare destinate stingerii platilor restante	Trim I	Trim II	Trim III	Trim IV
A	B	1=3+4+5+6	2	3	4	5	6
01	CHELTUIELI CURENTE	7.290,00	269,40	1.473,00	1.740,00	928,00	3.149,00
10	TITLUL I CHELTUIELI DE PERSONAL	3.482,00		970,00	1.202,00	747,00	563,00
1001	Cheletuiri salariale in bani	2.769,50		753,00	991,00	612,00	413,50
100101	Salarii de baza	2.293,50		621,00	612,00	579,00	481,50
100105	Sporuri pentru conditii de munca	91,50		31,00	31,00	21,00	8,50
100112	Indemnizatii platite unor persoane din afara unitatii	205,80		2,00	251,00	-46,00	-1,20
100113	Indemnizatii de delegare	0,70		2,00	1,00		-2,30
100130	Alte drepturi salariale in bani	178,00		97,00	96,00	58,00	-73,00
1003	Contributii	712,50		217,00	211,00	135,00	149,50
100301	Contributii de asigurari sociale de stat	522,50		153,00	154,00	93,00	122,50
100302	Contributii de asigurari de somaj	12,50		4,00	4,00	3,00	1,50
100303	Contributii de asigurari sociale de sanatate	131,10		34,00	36,00	30,00	31,10
100304	Contributii de asigurari pentru accidente de munca si boli profesionale	4,40		2,00	2,00	1,00	-0,60
100306	Contributii pentru concedii si indemnizatii	42,00		24,00	15,00	8,00	-5,00
20	TITLUL II BUNURI SI SERVICII	1.299,00	269,40	463,00	523,00	174,00	139,00
2001	Bunuri si servicii	656,00	54,00	176,00	241,00	113,00	126,00
200101	Furnituri de birou	36,00	1,00	14,00	7,00	6,00	9,00
200102	Materiale pentru curatenie	2,00		2,00		-1,00	1,00
200103	Incalziri, iluminat si forta motrica	110,00		34,00	46,00	7,00	23,00

## BUGETUL LOCAL PE ANUL 2012

Data: 26/11/2012

Yr:

Pag: 13 - mii lei-

Cod	Denumire indicator	Prevederi anuale		Prevederi trimestriale			
		Program 2012	din care credite bugetare destinate stingerii plafilor restante	Trim I	Trim II	Trim III	Trim IV
A	B	1=3+4+5+6	2	3	4	5	6
200104	Apa, canal si salubritate	15,00	1,00	5,00	4,00	2,00	4,00
200105	Carburanti si lubrifianti	12,00		4,00	3,00	3,00	2,00
200106	Piese de schimb	4,00		1,00	1,00	1,00	1,00
200108	Posta, telecomunicatii, radio, tv, internet	142,00	3,00	47,00	31,00	32,00	32,00
200109	Materiale si prestari de servicii cu caracter functional	2,00		1,00	1,00		
200130	Alte bunuri si servicii pentru intretinere si functionare	333,00	49,00	68,00	148,00	63,00	54,00
2005	Bunuri de natura obiectelor de inventar	16,00	1,00	8,00	1,00	2,00	5,00
200530	Alte obiecte de inventar	16,00	1,00	8,00	1,00	2,00	5,00
2006	Deplasari, detasari, transferari	3,35		3,00	19,00	-16,65	-2,00
200601	Deplasari interne, detasari, transferari	3,35		3,00	19,00	-16,65	-2,00
2011	Carti, publicatii si materiale documentare	1,00		1,00			
2013	Pregatire profesionala	13,00		8,00	8,00		
2030	Alte cheltuieli	609,65	214,40	267,00	254,00	80,65	8,00
203002	Protocol si reprezentare	10,38		3,00	12,00	-1,62	
203003	Prime de asigurare non-viata	5,00			2,00		
203030	Alte cheltuieli cu bunuri si servicii	594,27	214,40	264,00	240,00	82,27	8,00
50	TITLUL V FONDURI DE REZERVA	2.404,00					
5004	Fond de rezerva bugetara la dispozitia autoritatilor locale	2.404,00					
51	TITLUL VI TRANSFERURI INTRE UNITATI	2.404,00					

## BUGETUL LOCAL PE ANI 2012

Data : 26/11/2012 Tit: pag: 14 - mii lei-

Cod	Denumire indicator	Prevederi anuale						
		Program 2012	din care credite bugetare destinate stingerii plafilor restante	2	3	4	5	6
A	B	1=3+4+5+6						
	ADMINISTRATIEI PUBLICE	5,00						
5101	Transferuri curente	5,00						
510101	Transferuri catre institutiile publice	5,00						
57	TITLUL IX ASISTENTA SOCIALA	100,00						
5702	Ajutoare sociale	100,00						
570201	Ajutoare sociale in numerar	100,00						
70	CHELTUIELI DE CAPITAL	351,00						
71	TITLUL XII ACTIVE NEFINANCIARE	351,00						
7101	Active fixe	351,00						
710101	Constructii	321,00						
710103	Mobilier, aparatura birourilor si alte active corporale	30,00						
84	Plati efectuate in anii precedenti si recuperate in anul curent	-10,00						
85	TITLUL XVII PLATI EFECTUATE IN ANII PRECEDENTI SI RECUPERATE IN ANUL	-10,00						
8501	Plati efectuate in anii precedenti si recuperate in anul curent	-10,00						
850101	Plati efectuate in anii precedenti si recuperate in anul curent (SF)	-10,00						
540205	Fond de rezerva bugetara la dispozitia autoritatilor locale	2.404,00						
540210	Servicii publice comunitare de evidenta a persoanelor	1.056,00						
			194,11	415,00	310,00	212,50	118,50	

285

## BUGETUL LOCAL PE ANUL 2012

Data : 26/11/2012

Tit:

pag: 15 - mii lei-

Cod	Denumire indicator	Prevederi anuale		Prevederi trimestriale			
		Program 2012	din care credite bugetare destinate stingerii platilor restante	Trim I	Trim II	Trim III	Trim IV
A	B	I=3+4+5+6	2	3	4	5	6
540250	Alte servicii publice generale	4.171,00	242,83	1.146,00	1.515,00	828,00	682,00
5502	TRANZACTII PRIVIND DATORIA PUBLICA						
	IMPRUMUTURI	2.822,00		520,00	703,00	751,00	848,00
01	CHELTUIELI CURENTE	2.822,00		520,00	703,00	751,00	848,00
20	TITLUL II BUNURI SI SERVICII	72,00		54,00	3,00	2,00	13,00
2024	Comisioane si alte costuri aferente						
	imprunnturilor	72,00		54,00	3,00	2,00	13,00
202401	Comisioane si alte costuri aferente						
	imprunnturilor externe	2,00		2,00			
202402	Comisioane si alte costuri aferente						
	imprunnturilor interne	70,00		52,00	3,00	2,00	13,00
30	TITLUL III DOBANZI	2.750,00		466,00	700,00	749,00	835,00
3001	Dobanzi aferente datoriei publice interne	1.800,00		265,00	470,00	490,00	575,00
300101	Dobanzi aferente datoriei publice interne directe	1.800,00		265,00	470,00	490,00	575,00
3002	Dobanzi aferente datoriei publice externe	949,00		200,00	230,00	259,00	260,00
300201	Dobanzi, aferente datoriei publice externe directe	949,00		200,00	230,00	259,00	260,00
3003	Alte dobanzi	1,00		1,00			
300305	Dobanzi la operatiunile de leasing	1,00		1,00			
600002	Partea II-a Aparare, ordine publica si siguranta nationala	156,00	52,92	56,00	43,00	30,00	27,00
6102	ORDINE PUBLICA SI SIGURANTA	156,00	52,92	56,00	43,00	30,00	27,00

256

## BUGETUL LOCAL PE ANUL 2012

Data: 26/11/2012

Tit:

Pag: 16 - mii lei-

Cod	Denumire indicator	Prevederi anuale					
		Program 2012	din care credite bugetare destinate stingerii planilor restante	Trim I	Trim II	Trim III	Trim IV
A	B	1=3+4+5+6	2	3	4	5	6
01	CHELTUIELI CURENTE	132,00	39,70	42,00	40,00	26,00	24,00
20	TITLUL II BUNURI SI SERVICII	132,00	39,70	42,00	40,00	26,00	24,00
2001	Bunuri si servicii	120,00	31,69	36,00	36,00	24,00	24,00
200103	Incalziti, iluminati si forta motrica	10,00		3,00	3,00		2,00
200108	Posta, telecomunicatii, radio, tv, internet	10,00		3,00	3,00		2,00
200130	Alte bunuri si servicii pentru intretinere si functionare	100,00	31,69	30,00	30,00	20,00	20,00
2005	Bunuri de natura obiectelor de inventar	10,00	8,01	4,00	4,00	2,00	2,00
200530	Alte obiecte de inventar	10,00	8,01	4,00	4,00	2,00	2,00
2011	Carti, publicatii si materiale documentare	2,00		2,00			
70	CHELTUIELI DE CAPITAL	24,00	13,22	14,00	3,00	4,00	3,00
71	TITLUL XII ACTIVE NEFINANCIARE	24,00	13,22	14,00	3,00	4,00	3,00
7101	Active fixe	24,00	13,22	14,00	3,00	4,00	3,00
710102	Masini, echipamente si mijloace de transport	24,00	13,22	14,00	3,00	4,00	3,00
610205	Protectie civila si protectia contra incendilor (protectie civila nonmilitara)	156,00	52,92	56,00	43,00	30,00	27,00
650002	Partea III-a-Chefitei social-culturale	97.375,49	6.204,32	24.169,26	23.757,93	25.465,25	23.983,05
6502	INVATAMANT	74.011,24	5.081,77	17.510,76	17.866,93	19.008,75	19.624,80
01	CHELTUIELI CURENTE	70.772,24	4.769,29	17.142,76	17.035,13	18.637,75	17.956,60
10	TITLUL I CHELTUIELI DE PERSONAL	53.115,00		13.004,00	12.875,00	14.172,00	13.064,00

BUGETUL LOCAL PE ANUL 2012

Data : 26/11/2012

Tit:

pag: 17 -mii lei-

Cod	Denumire indicator	Prevederi anuale		Prevederi trimestriale			
		Program 2012	din care credite bugetare destinate stingerii plafilor restante	Trim I	Trim II	Trim III	Trim IV
A	B	I=3+4+5+6	2	3	4	5	6
1001	Cheeltueii salariale in bani	41.391,00	2	10.059,00	10.021,00	11.065,00	10.246,00
100101	Salarii de baza	34.761,00		8.097,00	8.211,00	9.656,00	8.797,00
100105	Sporuri pentru conditii de munca	189,00		35,00	68,00	34,00	52,00
100106	Alte sporuri	1.536,00		485,00	366,00	309,00	376,00
100110	Fond pentru posturi ocupate prin cumul	43,00		16,00	12,00	17,00	-2,00
100111	Fond aferent platii cu ora	2.996,00		978,00	902,00	415,00	701,00
100113	Indemnizatii de delegare	4,00		1,00	1,00	1,00	1,00
100130	Alte drepturi salariale in bani	1.862,00		447,00	461,00	633,00	321,00
1003	Contributii	11.724,00		2.945,00	2.854,00	3.107,00	2.818,00
100301	Contributii de asigurari sociale de stat	8.706,00		2.163,00	2.105,00	2.264,00	2.174,00
100302	Contributii de asigurari de somaj	262,00		70,00	65,00	73,00	54,00
100303	Contributii de asigurari sociale de sanatate	2.207,00		550,00	541,00	593,00	523,00
100304	Contributii de asigurari pentru accidente de munca si boli profesionale	150,00		52,00	35,00	46,00	17,00
100306	Contributii pentru concedii si indemnizatii	399,00		110,00	108,00	131,00	50,00
20	TITLUL II BUNURI SI SERVICII	16.683,38		3.737,50	3.863,13	4.305,75	4.777,00
2001	Bunuri si servicii	11.597,18		2.146,50	2.394,43	3.148,75	3.907,50
200101	Furnituri de birou	28,00		4,00	4,00	16,00	4,00
200102	Materiale pentru curatenie	41,50		3,00	8,00	19,00	11,50
200103	Incalziti, iluminat si forta motrica	6.354,35		1.204,00	1.363,00	1.751,00	2.036,35
200104	Apa, canal si salubritate	3.606,00		525,00	523,00	1.085,00	1.473,00

238



## BUGETUL LOCAL PE ANUL 2012

Data : 26/11/2012

Tit:

pag: 18 - mii lei-

Cod	Denumire indicator	Prevederi anuale		Prevederi trimestriale			
		Program 2012	din care credite bugetare destinate stingerii platilor restante	Trim I	Trim II	Trim III	Trim IV
A	B	I=3+4+5+6	2	3	4	5	6
200105	Carburanti si lubrifianti	48,00		17,00	7,00	12,00	12,00
200106	Piese de schimb	10,00		2,00		6,00	2,00
200108	Posta, telecomunicatii, radio, tv, internet	269,00	21,00	78,00	59,00	78,00	54,00
200109	Materiale si prestari de servicii cu caracter functional	150,00	44,00	27,00	20,00	54,00	49,00
200130	Alte bunuri si servicii pentru intretinere si functionare	1 090,33	142,95	286,50	410,43	127,75	265,65
2002	Reparatii curente	4 165,50	786,91	1 352,00	1 288,50	855,00	670,00
2005	Bunuri de natura obiectelor de inventar	191,00	7,97	51,00	22,50	55,00	62,50
200530	Alte obiecte de inventar	191,00	7,97	51,00	22,50	55,00	62,50
2006	Deplasari, detasari, transferari	13,00		8,00	1,00	2,00	2,00
200601	Deplasari interne, detasari, transferari	8,00		3,00	1,00	2,00	2,00
200602	Deplasari in strainatate	5,00		5,00			
2011	Carti, publicatii si materiale documentare	1,70		1,00	0,70		
2013	Pregatire profesionala	2,00			1,00		
2030	Alte cheltuieli	713,00	156,46	179,00	155,00	245,00	1,00
203001	Reclama si publicitate	19,00	1,00	11,00	2,00	3,00	3,00
203003	Prime de asigurare non-viata	7,00		1,00	1,00	2,00	3,00
203004	Chirii	409,50	67,00	72,00	117,00	159,00	61,50
203030	Alte cheltuieli cu bunuri si servicii	277,50	88,46	95,00	35,00	81,00	66,50
51	TITLUL VI TRANSFERURI INTRE UNITATI ADMINISTRATIEI PUBLICE	6,26		6,26			

239

## BUGETUL LOCAL PE ANUL 2012

Data : 26/11/2012

Tit:

Pag: 19 - mii lei-

Cod	Denumire indicator	Prevederi anuale		Prevederi trimestriale			
		Program 2012	din care credite bugetare destinate stingerii platilor restante	Trim I	Trim II	Trim III	Trim IV
A	B	1=3+4+5+6	2	3	4	5	6
5102	Transferuri de capital	6,26		6,26			
510229	Alte transferuri de capital catre institutii publice	6,26		6,26			
56	TITLUL VIII PROIECTE CU FINANTARE FONDURI EXTERNE NERAMBURSABILE POST ADERARE	6,26		6,26			
5601	Programe din Fondul European de Dezvoltare Regionala (FEDR)	699,00		145,00	297,00	160,00	97,00
5602	Programe din Fondul Social European (FSE)	437,00			240,00	110,00	87,00
59	TITLUL X ALTE CHELTUIELI	262,00		145,00	57,00	50,00	10,00
5901	Burse	268,60		250,00			
70	CHELTUIELI DE CAPITAL	268,60		250,00			18,60
71	TITLUL XII ACTIVE NEFINANCIARE	3.264,00	312,48	368,00	856,80	371,00	1.668,20
7101	Active fixe	3.264,00	312,48	368,00	856,80	371,00	1.668,20
710101	Construcii	3.264,00	312,48	368,00	856,80	371,00	1.668,20
710102	Masini, echipamente si mijloace de transport	2.439,20	303,39	232,00	522,00	345,00	1.340,20
710103	Mobilier, aparatura birou si alte active corporale	143,80		20,00	63,80	28,00	32,00
710130	Alte active fixe	108,00	7,81	26,00	31,00	20,00	31,00
84	Plati efectuate in anii precedenti si recuperate in anul curent	573,00	1,28	90,00	240,00	-22,00	265,00
85	TITLUL XVII PLATI EFECTUATE IN ANII PRECEDENTI SI RECUPERATE IN ANUL	-25,00			-25,00		

240

## BUGETUL LOCAL PE ANUL 2012

Data: 26/11/2012

Tit:

Pag: 20 - mil lei-

Cod	Denumire indicator	Prevederi anuale		Prevederi trimestriale			
		Program 2012	din care credite bugetare destinate stingerii platilor restante	Trim I	Trim II	Trim III	Trim IV
A	B	1=3+4+5+6	2	3	4	5	6
8501	Plati efectuate in anii precedenti si recuperate in anul curent	-25,00			-25,00		
850101	Plati efectuate in anii precedenti si recuperate in anul curent (SF)	-25,00			-25,00		
650203	Invatamant prescolar si primar	17.614,54	759,57	3.921,25	4.168,90	4.242,00	5.282,39
65020301	Invatamant prescolar	11.034,80	590,44	2.417,25	2.487,90	2.526,00	3.603,65
65020302	Invatamant primar	6.579,74	169,13	1.504,00	1.681,00	1.716,00	1.678,74
650204	Invatamant secundar	54.584,70	4.322,20	13.145,51	13.228,03	14.286,75	13.924,41
65020401	Invatamant secundar inferior	16.234,86	1.110,37	3.868,32	3.993,65	4.428,00	3.944,89
65020402	Invatamant secundar superior	38.096,59	3.211,83	9.211,94	9.169,38	9.786,75	9.928,52
65020403	Invatamant profesional	253,25		65,25	65,00	72,00	51,00
650205	Invatamant postliceal	1.812,00		444,00	470,00	480,00	418,00
6602	SANATATE	993,00	3,00	315,00	312,00	308,00	58,00
01	CHELTUIELI CURENTE	993,00	3,00	315,00	312,00	308,00	58,00
10	TITLUL I CHELTUIELI DE PERSONAL	950,00		300,00	300,00	300,00	50,00
1001	Cheltuieli salariale in bani	739,40		226,00	226,00	225,00	62,40
100101	Salarii de baza	672,50		198,00	199,00	199,00	76,50
100106	Alte sporuri	66,60		28,00	26,00	26,00	-13,40
100113	Indemnizatii de delegare	0,30			1,00		-0,70
1002	Cheltuieli salariale in natura	0,30					-0,70
100201	Tichete de masa	0,30					-0,70
1003	Contributii	210,30		74,00	74,00	74,00	-11,70
100301	Contributii de asigurari sociale de stat	154,70		52,00	47,00	52,00	3,70

24,

## BUGETUL LOCAL PE ANI 2012

Data : 26/11/2012

Tyt:

Pag: 21 - mii lei-

Cod	Denumire indicator	Prevederi anuale		Prevederi trimestriale			
		Program 2012	din care credite bugetare destinate stingerii platilor restante	Trim I	Trim II	Trim III	Trim IV
A	B	I=3+4+5+6	2	3	4	5	6
100302	Contributii de asigurari de somaj	4,00		3,00	3,00	3,00	-5,00
100303	Contributii de asigurari sociale de sanatate						
100304	Contributii de asigurari pentru accidente de munca si boli profesionale	38,80		14,00	14,00	14,00	-3,20
100306	Contributii pentru concedii si indemnizatii	1,80		1,00	1,00	1,00	-1,20
20	TITLUL II BUNURI SI SERVICII	11,00		4,00	9,00	4,00	-6,00
2001	Bunuri si servicii	43,00	3,00	15,00	12,00	8,00	8,00
200130	Alte bunuri si servicii pentru intretinere si functionare	19,00	3,00	7,00	6,00	3,00	3,00
2004	Medicamente si materiale sanitare	19,00	3,00	7,00	6,00	3,00	3,00
200401	Medicamente	20,00		5,00	5,00	5,00	5,00
200402	Materiale sanitare	15,00		3,00	3,00	4,00	5,00
2006	Deplasari, detasari, transferari	5,00		2,00	2,00	1,00	5,00
200601	Deplasari interne, detasari, transferari	1,00		1,00	1,00		
2030	Alte cheltuieli	1,00			1,00		
203030	Alte cheltuieli cu bunuri si servicii	3,00		3,00			
660208	Servicii de sanatate publica	3,00		3,00			
660250	Alte cheltuieli in domeniul sanatatii	990,00	3,00	312,00	312,00	308,00	58,00
66025050	Alte institutii si actiuni sanitare	3,00		3,00			
6702	CULTURA, RECREERE SI RELIGIE	3,00		3,00			
01	CHELTUIELI CURENTE	10.319,95	478,34	3.131,00	2.487,00	2.999,50	1.702,45
10	TITLUL I CHELTUIELI DE PERSONAL	7.880,45	197,51	2.881,00	1.940,50	1.678,50	1.380,45
		260,00		85,00	70,00	63,00	42,00

242

## BUGETUL LOCAL PEANI 2012

Data : 26/11/2012

Tit:

pag: 22 - mii lei-

Cod	Denumire indicator	Prevederi anuale		Prevederi trimestriale			
		Program 2012	din care credite bugetare destinate stingerii platilor restante	Trim I	Trim II	Trim III	Trim IV
A	B	1=3+4+5+6	2	3	4	5	6
1001	Cheltuieli salariale in bani	201,50		65,00	55,50	48,00	33,00
100101	Salarii de baza	195,50		55,00	55,50	48,00	37,00
100106	Alte sporuri			1,00			-1,00
100113	Indemnizatii de delegare	4,00		7,00			-3,00
100130	Alte drepturi salariale in bani	2,00		2,00			
1003	Contributii	58,50		20,00	14,50	15,00	9,00
100301	Contributii de asigurari sociale de stat	42,00		12,00	11,00	11,00	8,00
100302	Contributii de asigurari de somaj	1,50		0,50	0,50	0,50	0,50
100303	Contributii de asigurari sociale de sanatate	11,00		4,00	3,00	3,00	1,00
100304	Contributii de asigurari pentru accidente de munca si boli profesionale	0,50		0,50			
100306	Contributii pentru concedii si indemnizatii	3,50		3,00		0,50	
20	TITLUL II BUNURI SI SERVICII	5.716,85	197,51	2.211,00	1.346,90	1.215,50	943,45
2001	Bunuri si servicii	3.936,85	120,74	1.672,50	829,50	842,50	592,35
200101	Furnituri de birou	3,00	0,11	1,50	0,50	1,00	
200103	Incalziti, iluminati si forta motrica	48,00		7,00	10,00	26,00	5,00
200105	Carburanti si lubrifianti	4,00		4,00			
200106	Piese de schimb	2,00					
200108	Posta, telecomunicatii, radio, tv, internet	8,00		2,00	4,00	2,00	
200109	Materiale si prestari de servicii cu						

BUGETUL LOCAL PE ANUL 2012

Data : 26/11/2012

Tit:

pag: 23

- mil lei-

Cod	Denumire indicator	Prevederi anuale		Prevederi trimestriale			
		Program 2012	din care credite bugetare destinate stingerii platilor restante	Trim I	Trim II	Trim III	Trim IV
A	B	1=3+4+5+6	2	3	4	5	6
200130	caracter functional Alte bunuri si servicii pentru intretinere si functionare	30,00	8,14	12,00	4,00	12,00	2,00
2002	Reparatii curente	3.841,85	112,49	1.646,00	811,00	801,50	583,35
2005	Bunuri de natura obiectelor de inventar	474,00	21,65	168,00	142,90	25,00	138,10
200530	Alte obiecte de inventar	15,00		10,00	5,00		
2006	Deplasari, detasari, transferari	15,00		10,00	5,00		
200601	Deplasari interne, detasari, transferari	20,00		19,00			1,00
200602	Deplasari in strainatate	5,00		4,00			1,00
2030	Alte cheltuieli	15,00		15,00			
203002	Protocol si reprezentare	1.271,00	55,12	341,50	369,50	347,00	213,00
203003	Prime de asigurare non-viata	4,00		3,00	1,00		
203030	Alte cheltuieli cu bunuri si servicii	2,00		2,00			
51	TITLUL VI TRANSFERURI INTRE UNITATI ADMINISTRATIEI PUBLICE	1.265,00	55,12	336,50	368,50	347,00	213,00
5101	Transferuri curente	1.903,60		585,00	523,60	400,00	395,00
510101	Transferuri catre institutiile publice	1.900,00		585,00	520,00	400,00	395,00
5102	Transferuri de capital	1.900,00		585,00	520,00	400,00	395,00
510229	Alte transferuri de capital catre institutiile publice	3,60		3,60			
70	CHELTUIELI DE CAPITAL	3,60			3,60		
71	TITLUL XII ACTIVE NEFINANCIARE	2.045,80	280,83	180,00	477,80	1.190,00	198,00
7101	Active fixe	1.045,80	280,83	180,00	477,80	190,00	198,00
710101	Construcții	622,40	276,50	180,00	477,80	190,00	198,00
				105,00	371,40	90,00	56,00

244

## BUGETUL LOCAL PE ANUL 2012

Data : 26/11/2012 Tit: pag: 24 - mii lei-

Cod	Denumire indicator	Prevederi anuale		Prevederi trimestriale			
		Program 2012	din care credite bugetare destinate stingerii platilor restante	Trim I	Trim. II	Trim. III	Trim. IV
A	B	1=3+4+5+6	2	3	4	5	6
710102	Masini, echipamente si mijloace de transport	21,40			21,40		
710130	Alte active fixe	402,00	4,33	75,00	85,00	100,00	142,00
75	TITLUL XIV FONDUL NATIONAL DE DEZVOLTARE	1.000,00					
79	OPERATIUNI FINANCIARE	425,00		70,00	100,00	131,00	124,00
81	TITLUL XVI RAMBURSARI DE CREDITE	425,00		70,00	100,00	131,00	124,00
8101	Rambursari de credite externe	425,00		70,00	100,00	131,00	124,00
810105	Rambursari de credite aferente datoriei publice externe locale	425,00		70,00	100,00	131,00	124,00
84	Plati efectuate in anii precedenti si recuperate in anul curent	-31,30			-31,30		
85	TITLUL XVII PLATI EFECTUATE IN ANII PRECEDENTI SI RECUPERATE IN ANUL PRECEDENT SI RECUPERATE IN ANUL	-31,30			-31,30		
8501	Plati efectuate in anii precedenti si recuperate in anul curent	-31,30			-31,30		
850101	Plati efectuate in anii precedenti si recuperate in anul curent (SF)	-25,00			-25,00		
850102	Plati efectuate in anii precedenti si recuperate in anul curent (SID)	-6,30			-6,30		
670203	Servicii culturale	2.769,80	32,86	821,40	742,40	743,00	463,00
67020304	Institutiile publice de spectacole si concerte	2.001,40	32,86	625,00	571,40	410,00	395,00
67020330	Alte servicii culturale	768,40	32,86	196,40	171,00	333,00	68,00

24

## BUGETUL LOCAL PE AN 2012

Data : 26/11/2012

Tit:

pag: 25 - mi lei-

Cod	Denumire indicator	Prevederi anuale		Prevederi trimestriale			
		Program 2012	din care credite bugetare destinate stingerii platilor restante	Trim I	Trim II	Trim III	Trim IV
A	B	1=3+4+5+6	2	3	4	5	6
670205	Servicii recreative si sportive	5.708,95	372,72	1.870,60	1.225,10	1.875,50	737,75
67020503	Intretinere gradini publice, parcuri zone verzi, baze sportive si de agrement	5.708,95	372,72	1.870,60	1.225,10	1.875,50	737,75
670250	Alte servicii in domeniul culturii, recreerii si religiei						
6802	ASIGURARI SI ASISTENTA SOCIALA	1.841,20	72,76	439,00	519,50	381,00	501,70
01	CHELTUIELI CURENTE	12.051,30	641,21	3.212,50	3.092,00	3.149,00	2.597,80
10	TITLUL I CHELTUIELI DE PERSONAL	9.822,00	629,99	3.251,20	2.351,00	2.022,00	2.197,80
1001	Cheptuici salariale in bani	4.358,90		1.159,90	1.143,00	1.141,00	915,00
100101	Salarii de baza	3.405,80		887,60	867,00	876,00	775,20
100105	Sporuri pentru conditii de munca	3.323,50		843,00	840,00	831,00	809,50
100113	Indemnizatii de delegare	28,00		10,00	6,00	10,00	2,00
100130	Alte drepturi salariale in bani			1,00			-1,00
1003	Contributii	54,30		33,60	21,00	35,00	-35,30
100301	Contributii de asigurari sociale de stat	953,10		272,30	276,00	265,00	139,80
100302	Contributii de asigurari de somaj	710,00		189,20	199,00	192,00	129,80
100303	Contributii de asigurari sociale de sanatate	17,20		5,40	6,00	3,00	2,80
100304	Contributii de asigurari pentru accidente de munca si boli profesionale	177,60		52,40	51,00	47,00	27,20
100306	Contributii pentru concedii si indemnizatii	5,30		2,70	3,00	3,00	-3,40
20	TITLUL II BUNURI SI SERVICII	43,00	501,00	22,60	17,00	20,00	-16,60
		2.018,00		897,00	438,00	360,00	323,00



## BUGETUL LOCAL PE ANUL 2012

Data : 26/11/2012

Tit:

pag: 26 - mii lei-

Cod	Denumire indicator	Prevederi anuale		Prevederi trimestriale					
		Program 2012 1=3+4+5+6	din care credite bugetare destinate stingerii platilor restante 2	Trim I 3	Trim. II 4	Trim. III 5	Trim. IV 6		
A	B	1=3+4+5+6	2	3	4	5	6		
2001	Bunuri si servicii	611,00	195,39	220,00	133,00	120,00	138,00		
200101	Furnituri de birou	21,00	7,42	11,00	4,00	3,00	3,00		
200102	Materiale pentru curatenie	34,00	0,95	11,00	8,00	7,00	8,00		
200103	Incalzit, iluminat si forta motrica	92,00	5,96	41,00	26,00	12,00	13,00		
200104	Apa, canal si salubritate	25,00	6,95	8,00	5,00	5,00	7,00		
200107	Transport		35,15	36,00		-36,00			
200108	Posta, telecomunicatii, radio, tv, internet	27,00		8,00	6,00	8,00	5,00		
200130	Alte bunuri si servicii pentru intretinere si functionare	412,00	138,96	105,00	84,00	121,00	102,00		
2002	Reparatii curente	62,25	2,71	10,00	7,00	41,25	4,00		
2003	Hrana	230,00	64,61	150,00	20,00	60,00			
200301	Hrana pentru oameni	230,00	64,61	150,00	20,00	60,00			
2004	Medicamente si materiale sanitare	11,00		8,00		3,00			
200401	Medicamente	7,00		5,00		2,00			
200402	Materiale sanitare	4,00		3,00		1,00			
2005	Bunuri de natura obiectelor de inventar	16,75		6,00	4,00	3,75	3,00		
200530	Alte obiecte de inventar	16,75		6,00	4,00	3,75	3,00		
2006	Deplasari, detasari, transferari	2,00		2,00					
200601	Deplasari interne, detasari, transferari	2,00		2,00					
2011	Carti, publicatii si materiale documentare	1,00		1,00					
2013	Pregatire profesionala	11,00		5,00	4,00	1,00	1,00		
2030	Alte cheltuieli	1.073,00	238,29	495,00	270,00	131,00	177,00		

247

## BUGETUL LOCAL PE ANO 2012

Data : 26/11/2012

Tit:

Pag: 27 - mii lei-

Cod	Denumire indicator	Prevederi anuale						
		Program 2012	din care credite bugetare destinate stingerii platilor restante	Prevederi trimestriale				
				Trim I	Trim II	Trim III	Trim IV	
A	B	1=3+4+5+6	2	3	4	5	6	
203003	Prime de asigurare non-viata	4,00		4,00				
203004	Chirii	5,00	0,25	5,00				
203030	Alte cheltuieli cu bunuri si servicii	1.064,00	238,04	486,00	270,00	131,00	177,00	
56	TITLUL VIII PROIECTE CU FINANTARE FONDURI EXTERNE NERAMBURSABILE POST ADERARE							
5601	Programa din Fondul European de Dezvoltare Regionala (FEDR)	564,00	26,44	240,00	324,00			
5602	Programa din Fondul Social European (FSE)	280,00	26,44	140,00	140,00			
57	TITLUL IX ASISTENTA SOCIALA	284,00		100,00	184,00			
5702	Ajutoare sociale	2.881,10	102,55	954,30	446,00	521,00	959,80	
570201	Ajutoare sociale in numerar	2.881,10	102,55	954,30	446,00	521,00	959,80	
70	CHELTUIELI DE CAPITAL	2.881,10	102,55	954,30	446,00	521,00	959,80	
71	TITLUL XII ACTIVE NEFINANCIARE	76,50	11,22	16,50	5,00	55,00		
7101	Active fixe	76,50	11,22	16,50	5,00	55,00		
710101	Constructii	76,50	11,22	16,50	5,00	55,00		
710130	Alte active fixe	71,50	11,12	11,50	5,00	55,00		
79	OPERATIUNI FINANCIARE	5,00	0,10	5,00				
81	TITLUL XVI RAMBURSARI DE CREDITE	2.223,00		15,00	736,00	1.072,00	400,00	
8104	Rambursarea imprumurilor contractate pentru finantarea proiectelor cu finantare UE	2.223,00		15,00	736,00	1.072,00	400,00	
84	Plati efectuate in anii precedenti si recuperate in anul curent	2.223,00		15,00	736,00	1.072,00	400,00	
		-70,20		-70,20				

248

## BUGETUL LOCAL PE ANUL 2012

Data : 26/11/2012 Tit: pag: 28 - mii lei-

Cod	Denumire indicator	Prevederi anuale					
		Program 2012 I=3+4+5+6	din care credite bugetare destinate stingerii platilor restante	2	3	4	5
A	B						
85	TITLUL XVII PLATI EFECTUATE IN ANII PRECEDENTI SI RECUPERATE IN ANUL						
8501	Plati efectuate in anii precedenti si recuperate in anul curent	-70,20					
850101	Plati efectuate in anii precedenti si recuperate in anul curent (SF)	-70,20					
850102	Plati efectuate in anii precedenti si recuperate in anul curent (SD)	-19,20					
680204	Asistenta acordata persoanelor in varsta	-51,00					
680205	Asistenta sociala in caz de boli si invaliditati	611,50	26,69	18,50	190,00	215,00	188,00
68020502	Asistenta sociala in caz de invaliditate	4.425,00	102,55	1.109,00	971,00	1.048,00	1.297,00
680206	Asistenta sociala pentru familie si copii	4.425,00	102,55	1.109,00	971,00	1.048,00	1.297,00
680211	Crese	945,00		137,00	362,00	224,00	222,00
680215	Prevenirea excluderii sociale	1.061,20	97,41	388,00	317,00	274,00	82,20
68021501	Ajutor social	3.674,10	414,46	1.426,50	733,00	698,00	816,60
68021502	Canine de ajutor social	550,00		310,00	733,00		240,00
680250	Alte cheltuieli in domeniul asigurarilor si asistentei sociale	3.124,10	414,46	1.116,50	733,00	698,00	576,60
700002	Partea IV-a-Servicii si dezvoltare publica, locuinte, mediu si ape	1.334,50	0,10	133,50	519,00	690,00	-8,00
7002	LOCUINTE, SERVICII SI DEZVOLTARE	55.347,69	8.943,03	11.874,19	16.247,39	13.659,24	13.566,87
01	CHELTUIELI CURENTE	39.645,33	6.873,55	8.690,19	11.849,59	8.935,68	10.169,87
		27.803,28	3.878,99	6.619,19	8.305,79	6.140,30	6.738,00

245

## BUGETUL LOCAL PE ANUL 2012

Data: 26/11/2012

Tit:

pag: 29 -mii lei-

Cod	Denumire indicator	Prevederi anuale		Prevederi trimestriale			
		Program 2012	din care credite bugetare destinate stingerii platilor restante	Trim I	Trim II	Trim III	Trim IV
A	B	I=3+4+5+6	2	3	4	5	6
10	TITLUL I CHELTUIELI DE PERSONAL	2.200,00		675,00	675,00	450,00	400,00
1001	Cheltuieli salariale in bani	1.715,00		525,00	525,00	350,00	315,00
100101	Salarii de baza	1.616,00		446,00	447,00	393,00	330,00
100106	Alte sporuri	48,00		63,00	63,00	-58,00	-20,00
100113	Indemnizatii de delegare	1,00		1,00	1,00	1,00	1,00
100130	Alte drepturi salariale in bani	50,00		15,00	15,00	15,00	5,00
1003	Contributii	485,00		150,00	150,00	100,00	85,00
100301	Contributii de asigurari sociale de stat	358,00		111,00	111,00	74,00	62,00
100302	Contributii de asigurari de somaj	10,00		4,00	4,00	2,00	
100303	Contributii de asigurari sociale de sanatate	92,00		28,00	28,00	19,00	17,00
100304	Contributii de asigurari pentru accidente de munca si boli profesionale	3,00		1,00	1,00	1,00	
100306	Contributii pentru concedii si indemnizatii	22,00		6,00	6,00	4,00	6,00
20	TITLUL II BUNURI SI SERVICII	17.378,28	2.706,83	5.146,28	5.225,00	3.955,00	3.052,00
2001	Bunuri si servicii	13.589,09	1.164,44	3.966,10	3.847,00	3.294,00	2.481,99
200101	Furnituri de birou	13,00		3,00	3,00	3,00	4,00
200102	Materiale pentru curatenie	7,00		1,00	2,00	2,00	2,00
200103	Incalziti, iluminati si forta motrica	471,00	54,00	134,00	172,00	100,00	65,00
200104	Apa, canal si salubritate	770,00	279,00	71,00	119,00	170,00	410,00
200105	Carburanti si lubrifianti	45,00	3,00	16,00	8,00	11,00	10,00
200106	Piese de schimb	2,00		1,00		1,00	

232

## BUGETUL LOCAL PE ANUL 2012

Data : 26/11/2012

Tit:

pag: 30 - mii lei-

Cod	Denumire indicator	Prevederi anuale		Prevederi trimestriale			
		Program 2012	din care credite bugetare destinate stingerii platilor restante	Trim I	Trim. II	Trim. III	Trim. IV
A	B	1=3+4+5+6	2	3	4	5	6
200108	Posta, telecomunicatii, radio, tv, internet	30,00		8,00	8,00	7,00	7,00
200109	Materiale si prestari de servicii cu caracter functional	10.124,95	576,23	3.120,00	3.070,00	2.723,00	1.211,95
200130	Alte bunuri si servicii pentru intretinere si functionare	2.126,14	252,21	612,10	465,00	277,00	772,04
2002	Reparatii curente	1.444,65	99,89	393,18	500,00	356,00	195,47
2005	Bunuri de natura obiectelor de inventar	1.432,54	1.172,50	476,00	669,00	157,00	130,54
200501	Uniforme si echipament	3,00		3,00		-1,00	1,00
200530	Alte obiecte de inventar	1.429,54	1.172,50	473,00	669,00	158,00	129,54
2006	Deplasari, detasari, transferari	11,00		3,00	1,00	4,00	3,00
200601	Deplasari interne, detasari, transferari	11,00		3,00	1,00	4,00	3,00
2011	Carti, publicatii si materiale documentare	5,00		1,00	1,00	1,00	2,00
2013	Pregatire profesionala	6,00		6,00			
2014	Protectia muncii	1,00		1,00			
2030	Alte cheltuieli	889,00	270,00	300,00	207,00	143,00	239,00
203004	Chirii	383,00	39,00	70,00	80,00	118,00	115,00
203030	Alte cheltuieli cu bunuri si servicii	506,00	231,00	230,00	127,00	25,00	124,00
55	TITLUL VII ALTE TRANSFERURI	8.115,00	1.172,16	747,91	2.355,79	1.725,30	3.286,00
5501	A. Transferuri interne	8.115,00	1.172,16	747,91	2.355,79	1.725,30	3.286,00
550113	Programe de dezvoltare	6.775,00	1.172,16	297,91	1.955,79	1.475,30	3.046,00
550118	Alte transferuri curente interne	1.340,00		450,00	400,00	250,00	240,00
57	TITLUL IX ASISTENTA SOCIALA	110,00		50,00	50,00	10,00	

27

## BUGETUL LOCAL PE ANI - 2012

Data : 26/11/2012

Tit:

pag: 31 - mii lei-

Cod	Denumire indicator	Prevederi anuale		Prevederi trimestriale			
		Program 2012	din care credite bugetare destinate stingerii platilor restante	Trim I	Trim II	Trim III	Trim IV
A	B	1=3+4+5+6	2	3	4	5	6
5702	Ajutoare sociale	110,00		50,00	50,00	10,00	
570201	Ajutoare sociale in numerar	110,00		50,00	50,00	10,00	
70	CHELTUIELI DE CAPITAL						
71	TITLUL XII ACTIVE NEFINANCIARE	11.874,65	2.994,56	2.071,00	3.576,40	10,00	3.431,87
7101	Active fixe	11.874,65	2.994,56	2.071,00	3.576,40	2.795,38	3.431,87
710101	Constructii	11.874,65	2.994,56	2.071,00	3.576,40	2.795,38	3.431,87
710102	Masini, echipamente si mijloace de transport	9.733,25	2.410,19	1.877,00	3.051,75	2.614,50	3.431,87
710103	Mobilier, aparatura birourilor si alte active corporale	118,40	14,86	1,00	41,40	11,00	65,00
710130	Alte active fixe	558,00	392,03	70,00	263,00	207,00	18,00
84	Plati efectuate in anii precedenti si recuperate in anul curent	1.465,00	177,48	123,00	220,25	-37,12	1.158,87
85	TITLUL XVII PLATI EFECTUATE IN ANII PRECEDENTI SI RECUPERATE IN ANUL	-32,60			-32,60		
8501	Plati efectuate in anii precedenti si recuperate in anul curent	-32,60			-32,60		
850102	Plati efectuate in anii precedenti si recuperate in anul curent (SD)	-32,60			-32,60		
700203	Locuinte	-32,60			-32,60		
70020301	Dezvoltarea sistemului de locuinte	7.925,53	1.226,80	380,44	2.728,79	1.650,30	3.166,00
700205	Alimentare cu apa si amenajari hidrotehnice	7.925,53	1.226,80	380,44	2.728,79	1.650,30	3.166,00
70020501	Alimentare cu apa	1.384,00	914,75	406,00	480,00	328,00	170,00
700206	Iluminat public si electrificari rurale	11.392,75	1.021,69	406,00	480,00	328,00	170,00
				3.303,50	3.493,30	3.021,50	1.574,45

22

## BUGETUL LOCAL PE ANUL 2012

Data : 26/11/2012

Tit:

pag: 32 - mii lei-

Cod	Denumire indicator	Prevederi anuale		Prevederi trimestriale				
		Program 2012	din care credite bugetare destinate stingerii platilor restante	Trim I	Trim. II	Trim. III	Trim. IV	
A	B	1=3+4+5+6	2	3	4	5	6	
700207	Alimentare cu gaze naturale in localitati	0,25	0,22	0,25				
700250	Alte servicii in domeniile locuintelor, serviciilor si dezvoltarii comunale	18.942,80	3.710,09	4.600,00	5.147,50	3.935,88	5.259,42	
7402	PROTECTIA MEDIULUI	15.702,36	2.069,48	3.184,00	4.397,80	4.723,56	3.397,00	
01	CHELTUIELI CURENTE	10.679,56	1.905,06	2.649,00	3.088,00	2.986,56	1.956,00	
20	TITLUL II BUNURI SI SERVICII	10.485,56	1.123,59	2.635,00	2.908,00	2.986,56	1.956,00	
2001	Bunuri si servicii	10.142,56	1.085,00	2.592,00	2.838,00	2.906,56	1.806,00	
200104	Apa, canal si salubritate	9.779,56	1.085,00	2.442,00	2.758,00	2.836,56	1.743,00	
200130	Alte bunuri si servicii pentru intretinere si functionare	363,00		150,00	80,00	70,00	63,00	
2002	Reparatii curente	343,00	38,59	43,00	70,00	80,00	150,00	
56	TITLUL VIII PROIECTE CU FINANTARE FONDURI EXTERNE NERAMBURSABILE							
5601	POST ADERARE	194,00	781,47	14,00	180,00			
	Programa din Fondul European de Dezvoltare Regionala (FEDR)	194,00	781,47	14,00	180,00			
70	CHELTUIELI DE CAPITAL	1.136,80	164,42	210,00	119,80	547,00	260,00	
71	TITLUL XII ACTIVE NEFINANCIARE	1.136,80	164,42	210,00	119,80	547,00	260,00	
7101	Active fixe	1.136,80	164,42	210,00	119,80	547,00	260,00	
710101	Constructii	894,80	108,90	150,00	59,80	447,00	238,00	
710130	Alte active fixe	242,00	55,52	60,00	60,00	100,00	22,00	
79	OPERATIUNI FINANCIARE	3.928,00		367,00	1.190,00	1.190,00	1.181,00	
81	TITLUL XVI RAMBURSARI DE CREDITE	3.928,00		367,00	1.190,00	1.190,00	1.181,00	
8102	Rambursari de credite interne	471,00		120,00	120,00	120,00	111,00	

283

## BUGETUL LOCAL PE ANUL 2012

Data : 26/11/2012

Tr:

pag: 33 - mii lei-

Cod	Denumire indicator	Prevederi anuale		Prevederi trimestriale			
		Program 2012	din care credite bugetare destinate stingerii platilor restante	Trim I	Trim II	Trim III	Trim IV
A	B	1=3+4+5+6	2	3	4	5	6
810205	Rambursari de credite aferente datoriei publice interne locale	471,00		120,00	120,00	120,00	111,00
8104	Rambursarea imprumuturilor contractate pentru finantarea proiectelor cu finantare UE	3.457,00		247,00	1.070,00	1.070,00	1.070,00
84	Plati efectuate in anii precedenti si recuperate in anul curent	-42,00		-42,00			
85	TITLUL XVII PLATI EFECTUATE IN ANII PRECEDENTI SI RECUPERATE IN ANUL	-42,00		-42,00			
8501	Plati efectuate in anii precedenti si recuperate in anul curent	-42,00		-42,00			
850101	Plati efectuate in anii precedenti si recuperate in anul curent (Sf)	-42,00		-42,00			
740205	Salubritate si gestiunea deseurilor	8.239,56	569,70	2.332,00	2.258,00	2.336,56	1.313,00
74020501	Salubritate	8.239,56	569,70	2.332,00	2.258,00	2.336,56	1.313,00
740206	Canalizarea si tratarea apelor reziduale	7.462,80	1.499,78	852,00	2.139,80	2.387,00	2.084,00
800002	Partea V-a Actiuni economice	78.394,81	3.547,05	9.138,00	22.330,84	23.711,25	23.214,72
8402	TRANSPORTURI	78.394,81	3.547,05	9.135,00	22.330,84	23.711,25	23.217,72
01	CHELTUIELI CURENTE	30.632,21	3.432,10	8.329,00	6.947,74	8.656,25	6.699,22
20	TITLUL II BUNURI SI SERVICII	9.718,21	549,17	2.492,00	1.883,74	1.983,25	3.359,22
2001	Bunuri si servicii	756,30	119,81	178,00	349,00	75,00	154,30
200105	Carburanti si lubrifianti	16,00		11,00		5,00	
200130	Alte bunuri si servicii pentru intretinere si functionare	740,30	119,81	167,00	349,00	70,00	154,30



## BUGETUL LOCAL PE ANUL 2012

Data : 26/11/2012

Tit:

pag: 34 - mii lei-

Cod	Denumire indicator	Prevederi anuale		Prevederi trimestriale			
		Program 2012	din care credite bugetare destinate stingerii platilor restante	Trim I	Trim II	Trim III	Trim IV
A	B	1=3+4+5+6	2	3	4	5	6
2002	Reparatii curente	8.945,91	429,36	2.308,00	1.529,74	1.908,25	3.199,92
2005	Bunuri de natura obiectelor de inventar	16,00		6,00	5,00		5,00
200530	Alte obiecte de inventar	16,00		6,00	5,00		5,00
40	TITLUL IV SUBVENTII	4.250,00		1.080,00	1.080,00	1.180,00	910,00
4003	Subventii pentru acoperirea diferentelor de pret si tarif	4.250,00		1.080,00	1.080,00	1.180,00	910,00
56	TITLUL VIII PROIECTE CU FINANTARE FONDURI EXTERNE NERAMBURSABILE POSTADERARE	16.664,00	2.882,93	4.757,00	3.984,00	5.493,00	2.430,00
5601	Programe din Fondul European de Dezvoltare Regionala (FEDR)	16.664,00	2.882,93	4.757,00	3.984,00	5.493,00	2.430,00
70	CHELTUIELI DE CAPITAL	2.523,60	114,95	300,00	426,10	435,00	1.362,50
71	TITLUL XII ACTIVE NERAMBURSABILE	1.399,10	114,95	150,00	190,10	235,00	824,00
7101	Active fixe	1.399,10	114,95	150,00	190,10	235,00	824,00
710101	Constructii	1.329,10	114,95	120,00	165,10	265,00	824,00
710130	Alte active fixe	70,00		30,00	25,00	-30,00	45,00
72	TITLUL XIII ACTIVE FINANCIARE	673,50		150,00	236,00	200,00	87,50
7201	Active financiare	673,50		150,00	236,00	200,00	87,50
720101	Participare la capitalul social al societatiilor comerciale	673,50		150,00	236,00	200,00	87,50
75	TITLUL XIV FONDUL NATIONAL DE DEZVOLTARE	451,00		506,00	14.957,00	14.620,00	15.156,00
79	OPERATIUNI FINANCIARE	45.239,00		506,00	14.957,00	14.620,00	15.156,00
81	TITLUL XVI RAMBURSARI DE CREDITE	45.239,00		506,00	14.957,00	14.620,00	15.156,00

27

## BUGETUL LOCAL PE ANUL 2012

Data : 26/11/2012

Tit:

pag: 35 - mii lei-

Cod	Denumire indicator	Prevederi anuale		Prevederi trimestriale			
		Program 2012	din care credite bugetare destinate stingerii plafilor restante	Trim I	Trim II	Trim III	Trim IV
A	B	1=3+4+5+6	2	3	4	5	6
8101	Rambursari de credite externe	1.587,00		435,00	430,00	429,00	293,00
810105	Rambursari de credite aferente datoriei publice externe locale	1.587,00		435,00	430,00	429,00	293,00
8104	Rambursarea imprumuturilor contractate pentru finantarea proiectelor cu finantare UE	43.652,00		71,00	14.527,00	14.191,00	14.863,00
840203	Transport rutier	77.943,81	3.547,05	9.135,00	22.330,84	23.711,25	22.766,72
84020302	Transport in comun	4.923,50		1.230,00	1.316,00	1.380,00	997,50
84020303	Strazi	73.020,31	3.547,05	7.905,00	21.014,84	22.331,25	21.769,22
840250	Alte cheltuieli in domeniul transporturilor	451,00		3,00			451,00
8702	ALTE ACTIUNI ECONOMICE			3,00			-3,00
01	CHELTUIELI CURENTE			3,00			-3,00
10	TITLUL I CHELTUIELI DE PERSONAL			3,00			-3,00
1001	Cheltuieli salariale in bani			3,00			-3,00
100112	Indemnizatii platite unor persoane din afara unitatii			2,10			-2,10
1003	Contributii			2,10			-2,10
100301	Contributii de asigurari sociale de stat			0,90			-0,90
100302	Contributii de asigurari de somaj			0,67			-0,67
100303	Contributii de asigurari sociale de sanatate			0,02			-0,02
100304	Contributii de asigurari pentru accidente de munca si boli profesionale			0,17			-0,17
				0,01			-0,01

276

## BUGETUL LOCAL PE ANUL 2012

Data : 26/11/2012 Tit: pag: 36 - mi lei-

Cod	Denumire indicator	Prevederi anuale		Prevederi trimestriale			
		Program 2012	Program din care credite bugetare destinate stingerii platilor restante	Trim I	Trim II	Trim III	Trim IV
A	B	1=3+4+5+6	2	3	4	5	6
100306	Contributii pentru concedii si indemnizatii						
870201	Fondul Roman de Dezvoltare Sociala			0,03 3,00			-0,03 -3,00
9902	EXCEDENT /DEFICIT	-8.032,00	-19.578,37	-2.955,75	-3.335,03	-3.510,00	1.768,78

ORDONATOR PRINCIPAL DE CREDITE  
DR. ING. TILAKIN MĂRCUȚA

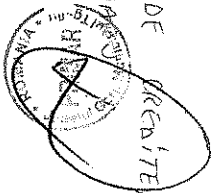

DIRECTOR ECONOMIC  
EC. MAREȘA CRISTEA

*Mareșă*

BUGETUL CENTRALIZAT AL INSTITUȚIILOR PUBLICE ȘI ACTIVITĂȚILOR FINANȚATE INTEGRAL SAU PARȚIAL  
DIN VENITURI PROPRII

Data : 26/11/2012

Tit: 1

Pag: 1 - mii lei-

Cod	Denumire indicator	Prevederi anuale		Prevederi trimestriale			
		Program 2012	din care credite bugetare destinate stingerii platilor restante	Trim I	Trim II	Trim III	Trim IV
A	B	1=3+4+5+6	2	3	4	5	6
000110	TOTAL VENITURI-VENITURI	11.060,92		3.428,50	2.880,72	2.265,70	2.486,00
000210	I. VENITURI CURENTE	9.155,92		2.843,50	2.360,72	1.863,70	2.088,00
290010	C. Venituri nefiscale	9.155,92		2.843,50	2.360,72	1.863,70	2.088,00
300010	C1. Venituri din proprietate	242,60		96,00	62,00	39,60	45,00
3010	VENITURI DIN PROPRIETATE	242,60		96,00	62,00	39,60	45,00
301005	Venituri din concesiuni și închirieri	190,60		74,00	45,00	32,60	39,00
301009	Venituri din utilizarea pasunilor comunale	10,00		3,00	3,00	2,00	2,00
301050	Alte venituri din proprietate	42,00		19,00	14,00	5,00	4,00
330010	C2. Vânzări de bunuri și servicii	8.913,32		2.747,50	2.298,72	1.824,10	2.043,00
3310	VENITURI DIN PRESTARI DE SERVICII ȘI ACTIVITATI	8.729,32		2.686,50	2.250,72	1.772,10	2.020,00
331005	Taxe și alte venituri în învățământ	357,00		80,00	75,00	154,00	48,00
331008	Venituri din prestări de servicii	4.586,32		1.295,50	1.009,72	1.098,10	1.183,00
331013	Contribuția de întreținere a persoanelor asistate	20,00		10,00	9,00	1,00	
331014	Contribuția elevilor și studenților pentru internate, cantine și cantine	3.180,00		1.108,00	949,00	431,00	692,00
331016	Venituri din valorificarea produselor obținute din activitatea proprie sau anexa	2,00			1,00	1,00	
331017	Venituri din organizarea de cursuri de calificare și conversese profesionale, specializare și perfecționare	3,00		2,00	1,00		

208

**BUGETUL CENTRALIZAT AL INSTITUTIILOR PUBLICE SI ACTIVITATILOR FINANTATE INTEGRAL SAU PARTIAL  
DIN VENITURI PROPRII**

Data : 26/11/2012

Tit:

pag: 2 - mii lei-

Cod	Denumire indicator	Prevederi anuale		Prevederi trimestriale			
		Program 2012 1=3+4+5+6	din care credite bugetare destinate stingerii plafilor restante 2	Trim I 3	Trim II 4	Trim III 5	Trim IV 6
331019	Venituri din serbari si spectacole scolare manifestari culturale, artistice si sportive	210,00		40,00	70,00	50,00	50,00
331050	Alte venituri din prestari de servicii si alte activitati	371,00		151,00	136,00	37,00	47,00
3410	VENITURI DIN TAXE ADMINISTRATIVE, ELIBERARI PERMISE	100,00		30,00	30,00	30,00	10,00
341050	Alte venituri din taxe administrative, eliberari permise	100,00		30,00	30,00	30,00	10,00
3610	DIVERSE VENITURI	84,00		31,00	18,00	22,00	13,00
361050	Alte venituri	84,00		31,00	18,00	22,00	13,00
371003	Varsaminte din sectiunea de functionare pentru finantarea sectiunii de dezvoltare a bugetului local	-245,00		-120,00	-40,00	-23,00	-62,00
371004	Varsaminte din sectiunea de functionare	245,00		120,00	40,00	23,00	62,00
410010	IV. Subventii	1.905,00		585,00	520,00	402,00	398,00
4310	SUBVENTII DE LA ALTE ADMINISTRATII	1.905,00		585,00	520,00	402,00	398,00
431009	Subventii pentru institutii publice	1.905,00		585,00	520,00	402,00	398,00
5010	VENITURI PROPRII SI SUBVENTII	11.474,88	346,99	3.702,92	2.947,50	2.282,70	2.541,76
01	CHELTUIELI CURENTE	11.229,88	346,99	3.582,92	2.907,50	2.259,70	2.479,76
10	TITLUL I CHELTUIELI DE PERSONAL	5.099,10	158,00	1.489,50	1.240,50	1.200,10	1.169,00
20	TITLUL II BUNURI SI SERVICII	6.130,78	188,99	2.093,42	1.667,00	1.059,60	1.310,76
70	CHELTUIELI DE CAPITAL	245,00		120,00	40,00	23,00	62,00
71	TITLUL XII ACTIVE NEFINANCIARE	245,00		120,00	40,00	23,00	62,00

259

**BUCETUL CENTRALIZAT AL INSTITUTIILOR PUBLICE SI ACTIVITATILOR FINANTATE INTEGRAL SAU PARTIAL  
DIN VENITURI PROPRII**

Data : 26/11/2012

Tit:

pag: 3 - mii lei-

Cod	Denumire indicator	Prevederi anuale		Prevederi trimestriale			
		Program 2012	din care credite bugetare destinate stingerii plafilor restante	Trim I	Trim II	Trim III	Trim IV
A	B	1=3+4+5+6	2	3	4	5	6
7101	Active fixe	245,00		120,00	40,00	23,00	62,00
710102	Masini, echipamente si mijloace de transport	103,00		35,00	40,00	11,00	17,00
710103	Mobilier, aparatura biroutica si alte active corporale	135,00		80,00		10,00	45,00
710130	Alte active fixe	7,00		5,00		2,00	
5410	ALTE SERVICII PUBLICE GENERALE	184,92		106,92	31,00	33,00	14,00
01	CHELTUIELI CURENTE	184,92		106,92	31,00	33,00	14,00
10	TITLUL I CHELTUIELI DE PERSONAL	35,00		11,00	10,00	9,00	5,00
1001	Cheletuiri salariale in bani	27,00		8,00	8,00	6,00	5,00
100101	Salarii de baza	25,00		7,00	7,00	6,00	5,00
100105	Sporuri pentru conditii de munca	2,00		1,00	1,00		
1003	Contributii	8,00		3,00	2,00	3,00	
100301	Contributii de asigurari sociale de stat	6,00		2,00	2,00	2,00	
100303	Contributii de asigurari sociale de sanatate	2,00		1,00	21,00	1,00	9,00
20	TITLUL II BUNURI SI SERVICII	149,92		95,92	8,00	22,00	7,00
2001	Bunuri si servicii	101,92		64,92	3,00	4,00	-3,00
200101	Furnituri de birou	10,00		6,00	1,00		
200102	Materiale pentru curatenie	2,00		1,00			
200103	Incalziri, iluminat si forta motrica						
200104	Apa, canal si salubritate						
200108	Posta, telecomunicatii, radio, tv,	1,00		1,00			

26/11

**BUCETUL CENTRALIZAT AL INSTITUTIILOR PUBLICE SI ACTIVITATILOR FINANTATE INTEGRAL SAU PARTIAL  
DIN VENITURI PROPRII**

Data : 26/11/2012

Tit:

pag: 4 - mii lei-

Cod	Denumire indicator	Prevederi anuale					
		Program 2012 1=3+4+5+6	din care credite bugetare destinate stingerii platilor restante 2	Trim I 3	Trim. II 4	Trim. III 5	Trim. IV 6
A	B						
200130	Internet Alte bunuri si servicii pentru intretinere si functionare	12,00		10,00	3,00	1,00	-2,00
2005	Bunuri de natura obiectelor de inventar	76,92		43,92	1,00	20,00	12,00
200530	Alte obiecte de inventar	6,00		8,00	1,00		-3,00
2006	Deplasari, detasari, transferari	6,00		8,00	1,00		-3,00
200601	Deplasari interne, detasari, transferari	2,00		4,00		-4,00	2,00
200602	Deplasari in strainatate						
2011	Carti, publicatii si materiale documentare			4,00		-4,00	
2013	Pregatire profesionala	4,00		1,00		-1,00	
2014	Protectia muncii			8,00	3,00		-6,00
2030	Alte cheltuieli	36,00		1,00		-1,00	
203004	Chiri	36,00		9,00	9,00	9,00	9,00
541010	Servicii publice comunitare de evidenta a persoanelor	184,92		106,92	31,00	33,00	14,00
6110	ORDINE PUBLICA SI SIGURANTA CHELTUIELI CURENTE	4.587,10	237,19	1.295,50	1.010,50	1.098,10	1.183,00
01	TITLUL I CHELTUIELI DE PERSONAL	4.394,10	237,19	1.215,50	970,50	1.087,10	1.121,00
10	Cheltuieli salariale in bani	3.424,10	158,00	955,50	775,50	887,10	806,00
1001	Salarii de baza	2.429,00	109,00	620,00	560,00	635,00	614,00
100101	Salarii de baza	1.892,00	109,00	500,00	450,00	474,00	468,00
100105	Sporuri pentru conditii de munca	114,00		30,00	30,00	30,00	24,00
100106	Alte sporuri	155,00		40,00	40,00	40,00	35,00
100112	Indemnizatii plătite unor persoane din						

26/11

**BUGETUL CENTRALIZAT AL INSTITUTIILOR PUBLICE DE ACTIVITATI FINANTATE INTEGRAL SAU PARTIAL  
DIN VENITURI PROPRII**

Data : 26/11/2012

Tit:

pag: 5 - mii lei-

Cod	Denumire indicator	Prevederi anuale		Prevederi trimestriale			
		Program 2012	din care credite bugetare destinate stingerii platilor restante	Trim I	Trim II	Trim III	Trim IV
				1=3+4+5+6	2	3	4
A	B						
100130	afara unitatii	1,00					
1002	Alte drepturi salariale in bani	267,00		50,00	40,00	1,00	87,00
100201	Cheltuieli salariale in natura	237,50		75,50	67,50	90,00	27,00
100202	Tichete de masa	30,00			30,00		
1003	Norme de hrana	207,50		75,50	37,50	67,50	27,00
100301	Contributii	757,60		260,00	148,00	184,60	165,00
100302	Contributii de asigurari sociale de stat	566,00		195,00	108,20	139,80	123,00
100303	Contributii de asigurari sociale de sanatate	15,00	1,00	5,00	3,00	3,00	4,00
100304	Contributii de asigurari pentru accidente de munca si boli profesionale	134,00	10,00	50,00	30,00	30,00	24,00
100306	Contributii pentru concedii si indemnizatii	9,60	1,00	5,00	1,80	0,80	2,00
20	TITLUL II BUNURI SI SERVICII	33,00		5,00	5,00	11,00	12,00
2001	Bunuri si servicii	970,00	79,19	260,00	195,00	200,00	315,00
200101	Furnituri de birou	390,00	42,00	119,00	63,00	89,00	119,00
200102	Materiale pentru curatenie	17,00	4,00	5,00	1,00	2,00	9,00
200103	Incalziti, iluminat si forta motrica	6,00	1,00	2,00	1,00	1,00	3,00
200104	Apa, canal si salubritate	43,00	1,00	16,00	9,00	9,00	9,00
200105	Carburanti si lubrifianti	9,00		3,00	1,00	2,00	3,00
200106	Piese de schimb	157,00		40,00	42,00	40,00	35,00
200108	Posta, telecomunicatii, radio, tv,	53,00	24,00	22,00	-5,00	11,00	25,00

262



**BUGETUL CENTRALIZAT AL INSTITUTIILOR PUBLICE SI ACTIVITATILOR FINANTATE INTEGRAL SAU PARTIAL  
DIN VENITURI PROPRII**

Data: 26/11/2012 Tit: pag: 6 - mii lei-

Cod	Denumire indicator	Prevederi anuale					
		Program 2012 1=3+4+5+6	din care credite bugetare destinate stingerii plafilor restante 2	Prevederi trimestriale			
				Trim I 3	Trim. II 4	Trim. III 5	Trim. IV 6
A	B						
200109	internet Materiale si prestari de servicii cu caracter functional	63,00	1,00	15,00	15,00	15,00	18,00
200130	Alte bunuri si servicii pentru intretinere si functionare	17,00	2,00	7,00		5,00	5,00
2002	Reparatii curente	25,00	9,00	9,00		4,00	12,00
2005	Bunuri de natura obiectelor de inventar	51,00	8,00	20,00	1,00	10,00	20,00
200501	Uniforme si echipament	144,00	11,00	30,00	48,00	8,00	58,00
200530	Lenjerie si accesorii de pat	76,00		11,00	35,00		30,00
2006	Alte obiecte de inventar	68,00	11,00	10,00	-10,00		28,00
200601	Deplasari, detasari, transferari	16,00		9,00	23,00		2,00
2011	Deplasari interne, detasari, transferari Carti, publicatii si materiale documentare	16,00		4,00	6,00		2,00
2013	Pregatire profesionala	1,00		1,00			
2014	Protectia nunci	74,00		45,00		13,00	16,00
2030	Alte cheltuieli	8,00		4,00		1,00	3,00
203001	Reclama si publicitate	286,00	18,19	86,00	28,00	75,00	97,00
203002	Protocol si reprezentare	10,00		8,00			2,00
203003	Prime de asigurare non-viata	2,00		2,00			
203004	Chirii	16,00		4,00	5,00	2,00	5,00
203030	Alte cheltuieli cu bunuri si servicii	81,00		20,00	21,00	20,00	20,00
70	CHELTUIELI DE CAPITAL	177,00	18,19	52,00	2,00	53,00	70,00
71	TITLUL XII ACTIVE NEFINANCIARE	193,00		80,00	40,00	11,00	62,00

263

**BUGETUL CENTRALIZAT AL INSTITUTIILOR PUBLICE PENTRU ACTIVITATILOR FINANTATE INTEGRAL SAU PARTIAL  
DIN VENITURI PROPRII**

Data : 26/11/2012 Tit: pag: 7 - mii lei-

Cod	Denumire indicator	Prevederi anuale				Prevederi trimestriale			
		Program 2012	din care credite bugetare destinate stingerii platilor restante	Trim I	Trim II	Trim III	Trim IV		
A	B	1=3+4+5+6	2	3	4	5	6		
7101	Active fixe	193,00		80,00	40,00	11,00	62,00		
710102	Masini, echipamente si mijloace de transport	68,00							
710103	Mobilier, aparatura biroptica si alte active corporale	125,00		80,00	40,00	11,00	17,00		
611003	Ordine publica	4.587,10	237,19	1.295,50	1.010,50	1.098,10	1.183,00		
61100304	Politie locala	4.587,10	237,19	1.295,50	1.010,50	1.098,10	1.183,00		
6510	INVATAMANT	4.472,00	32,00	1.647,00	1.284,00	670,00	871,00		
01	CHELTUIELI CURENTE	4.422,00	32,00	1.607,00	1.284,00	660,00	871,00		
10	TITLUL I CHELTUIELI DE PERSONAL	180,00		83,00	5,00	44,00	48,00		
1001	Cheltuieli salariale in bani	141,00		67,00		34,00	40,00		
100111	Fond aferent platii cu ora	141,00		67,00		34,00	40,00		
1003	Contributii	39,00		16,00	5,00	10,00	8,00		
100301	Contributii de asigurari sociale de stat	29,00		10,00	4,00	8,00	7,00		
100302	Contributii de asigurari de somaj	1,00		1,00					
100303	Contributii de asigurari sociale de sanatate	7,00		3,00	1,00	2,00	1,00		
100304	Contributii de asigurari pentru accidente de munca si boli profesionale	1,00		1,00					
100306	Contributii pentru concedii si indemnizatii	1,00		1,00					
20	TITLUL II BUNURI SI SERVICII	4.242,00	32,00	1.524,00	1.279,00	616,00	823,00		
2001	Bunuri si servicii	1.000,00	21,00	366,00	357,00	131,00	146,00		

264

**BUGETUL CENTRALIZAT AL INSTITUTIILOR PUBLICE ȘI ACTIVITĂȚILOR FINANȚATE INTEGRAL SAU PARTIAL  
DIN VENITURI PROPRII**

Data : 26/11/2012

Tit:

pag: 8 - mii lei-

Cod	Denumire indicator	Prevederi anuale		Prevederi trimestriale			
		Program 2012	din care credite bugetare destinate stingerii platilor restante	Trim I	Trim II	Trim III	Trim IV
A	B	1=3+4+5+6	2	3	4	5	6
200101	Furnituri de birou	62,00		27,00	16,00	13,00	6,00
200102	Materiale pentru curatenie	82,00		32,00	18,00	17,00	15,00
200103	Incalzit, iluminat și forța motrică	159,00		16,00	110,00	26,00	7,00
200104	Apa, canal și salubritate	23,00		8,00	15,00		
200105	Carburanți și lubrifiți	25,00		9,00	6,00	5,00	5,00
200106	Piese de schimb	1,00		1,00			
200107	Transport	1,00		1,00			
200108	Posta, telecomunicații, radio, tv, internet	30,00		14,00	10,00	4,00	2,00
200109	Materiale și prestări de servicii cu caracter funcțional	121,00		58,00	26,00	16,00	21,00
200130	Alte bunuri și servicii pentru întreținere și funcționare	496,00	21,00	200,00	156,00	50,00	90,00
2002	Reparații curente	85,00		19,00	31,00	13,00	22,00
2003	Hrana	2.859,00	5,00	987,00	809,00	421,00	642,00
200301	Hrana pentru oameni	2.859,00	5,00	987,00	809,00	421,00	642,00
2005	Bunuri de natura obiectelor de inventar	178,00		100,00	40,00	30,00	8,00
200501	Uniforme și echipament			5,00		-5,00	
200503	Lenjerie și accesorii de pat	2,00			3,00		-1,00
200530	Alte obiecte de inventar	176,00		95,00	37,00	35,00	9,00
2006	Deplasări, detașări, transferări	24,00		13,00	9,00		2,00
200601	Deplasări interne, detașări, transferări	24,00		13,00	9,00		2,00
2011	Carti, publicatii și materiale documentare			1,00	9,00		-10,00

265

**BUCETUL CENTRALIZAT AL INSTITUTIILOR PUBLICE SI ACTIVITATILOR FINANTATE INTEGRAL SAU PARTIAL  
DIN VENITURI PROPRII**

Data : 26/11/2012      Tit:      pag: 9 - mii lei-

Cod	Denumire indicator	Prevederi anuale					Program 2012	din care credite bugetare destinate stingerii platilor restante	Prevederi trimestriale			
		1=3+4+5+6	2	3	4	5			6			
A	B											
2030	Alte cheltuieli	96,00	6,00	38,00	24,00	21,00	13,00					
203001	Reclama si publicitate	10,00		5,00	4,00	1,00						
203002	Protocol si reprezentare	5,00		3,00	1,00	1,00						
203030	Alte cheltuieli cu bunuri si servicii	81,00	6,00	30,00	19,00	19,00	13,00					
70	CHELTUIELI DE CAPITAL	50,00		40,00								
71	TITLUL XII ACTIVE NEFINANCIARE	50,00		40,00								
7101	Active fixe	50,00		40,00								
710102	Masini, echipamente si mijloace de transport	35,00		35,00								
710103	Mobilier, aparatura birou si alte active corporale	10,00										
710130	Alte active fixe	5,00		5,00								
651003	Invatamant prescolar si primar	1.523,00	1,00	467,00	391,00	194,00	471,00					
65100301	Invatamant prescolar	1.444,00	1,00	437,00	364,00	180,00	463,00					
65100302	Invatamant primar	79,00		30,00	27,00	14,00	8,00					
651004	Invatamant secundar	2.659,00	31,00	1.090,00	821,00	398,00	350,00					
65100401	Invatamant secundar inferior	51,00		29,00	8,00	5,00	9,00					
65100402	Invatamant secundar superior	2.608,00	31,00	1.061,00	813,00	393,00	341,00					
651005	Invatamant postliceal	290,00		90,00	72,00	78,00	50,00					
6710	CULTURA, RECREERE SI RELIGIE	2.166,50	77,80	636,50	605,00	470,00	455,00					
01	CHELTUIELI CURENTE	2.164,50	77,80	636,50	605,00	468,00	455,00					
10	TITLUL I CHELTUIELI DE PERSONAL	1.460,00		440,00	450,00	260,00	310,00					
1001	Cheltuieli salariale in bani	1.205,00		345,00	350,00	230,00	280,00					
100101	Salarii de baza	870,00		252,00	252,00	163,00	203,00					

**BUGETUL CENTRALIZAT AL INSTITUTIILOR PUBLICE SI ACTIVITATILOR FINANTATE INTEGRAL SAU PARTIAL  
DIN VENITURI PROPRII**

Data : 26/11/2012

Tit:

pag: 10 - mil lei-

Cod	Denumire indicator	Prevederi anuale		Prevederi trimestriale			
		Program 2012 1=3+4+5+6	din care credite bugetare destinate stingerii platilor restante 2	Trim I 3	Trim II 4	Trim III 5	Trim IV 6
A	B						
100106	Alte sporuri	10,00		5,00	5,00	3,00	-3,00
100110	Fond pentru posturi ocupate prin cumul	30,00		10,00	10,00	7,00	3,00
100112	Indemnizatii platite unor persoane din afara unitatii	273,00		65,00	70,00	60,00	78,00
100113	Indemnizatii de delegare	2,00		5,00	4,00	-7,00	-1,00
100116	Alocatii pentru locuinte	20,00		8,00	9,00	4,00	-1,00
1003	Contributii	255,00		95,00	100,00	30,00	30,00
100301	Contributii de asigurari sociale de stat	190,00		67,00	73,00	23,00	27,00
100302	Contributii de asigurari de somaj	5,00		3,00	3,00	-1,00	
100303	Contributii de asigurari sociale de sanatare	48,00		20,00	20,00	5,00	3,00
100304	Contributii de asigurari pentru accidente de munca si boli profesionale	3,00		2,00	1,00	1,00	-1,00
100306	Contributii pentru concedii si indemnizatii	9,00		3,00	3,00	2,00	1,00
20	TITLUL II BUNURI SI SERVICII	704,50	77,80	196,50	155,00	208,00	145,00
2001	Bunuri si servicii	589,50	67,50	151,50	113,00	190,00	135,00
200101	Furnituri de birou	15,00	1,13	5,00	3,00	5,00	2,00
200102	Materiale pentru curatenie	9,00	3,19	4,50	4,50	-1,00	1,00
200103	Incalziri, iluminat si forta motrica	120,50	2,41	40,00	26,00	32,50	22,00
200104	Apa, canal si salubritate	7,00	0,42	3,00	3,00	1,00	
200107	Transport	12,00	2,68	3,00	3,00	5,00	1,00
200108	Posta, telecomunicatii, radio, tv,						

264

**BUGETUL CENTRALIZAT AL INSTITUTIILOR PUBLICE SI ACTIVITATILOR FINANTATE INTEGRAL SAU PARTIAL  
DIN VENITURI PROPRII**

Data : 26/11/2012

Tit:

Pag: 11

- mii lei-

Cod	Denumire indicator	Prevederi anuale		Prevederi trimestriale			
		Program 2012 1=3+4+5+6	din care credite bugetare destinate stingerii platilor restante 2	Trim I 3	Trim.II 4	Trim.III 5	Trim.IV 6
A	B	1=3+4+5+6	2	3	4	5	6
200109	internet Materiale si prestari de servicii cu caracter functional	44,00	0,44	10,00	8,00	20,00	6,00
200130	Alte bunuri si servicii pentru intretinere si functionare	75,00	14,48	20,00	10,00	15,00	30,00
2005	Bunuri de natura obiectelor de inventar	307,00	42,75	66,00	55,50	112,50	73,00
200530	Alte obiecte de inventar	21,00	1,94	12,00	3,00	5,00	1,00
2006	Deplasari, detasari, transferari	21,00	1,94	12,00	3,00	5,00	1,00
200601	Deplasari interne, detasari, transferari	15,00		7,00	5,00	2,00	1,00
200602	Deplasari in strainatate	10,00		4,00	3,00	2,00	1,00
2011	Carti, publicatii si materiale documentare	5,00		3,00	2,00		
2012	Consultanta si expertiza	3,00		1,00	1,00	1,00	
2013	Pregatire profesionala	4,00		1,00	1,00		2,00
2014	Protectia muncii	9,00		7,00	3,00	-1,00	
2030	Alte cheltuieli	1,00		1,00			
203003	Prime de asigurare non-viata	62,00	8,36	16,00	29,00	11,00	6,00
203004	Chirii	15,00		5,00	10,00		
203030	Alte cheltuieli cu bunuri si servicii	10,00	8,36	4,00	3,00	2,00	1,00
70	CHELTUIELI DE CAPITAL	37,00		7,00	16,00		5,00
71	TITLUL XII ACTIVE NEFINANCIARE	2,00				2,00	
7101	Active fixe	2,00				2,00	
710130	Alte active fixe	2,00				2,00	
671003	Servicii culturale	2.166,50	77,80	636,50	605,00	470,00	455,00

268

**BUGETUL CENTRALIZAT AL INSTITUTIILOR PUBLICE SI ACTIVITATILOR FINANTATE INTEGRAL SAU PARTIAL  
DIN VENITURI PROPRII**

Data : 26/11/2012

Tit:

pag: 12 - mii lei-

Cod	Denumire indicator	Prevederi anuale		Prevederi trimestriale			
		Program 2012 1=3+4+5+6	din care credite bugetare destinate stingerii platilor restante 2	Trim I 3	Trim II 4	Trim III 5	Trim IV 6
67100304	Institutiile publice de spectacole si concerte	2.110,00	77,80	625,00	590,00	450,00	445,00
67100330	Alte servicii culturale	56,50		11,50	15,00	20,00	10,00
6810	ASIGURARI SI ASISTENTA SOCIALA	45,18		10,00	10,00	9,00	16,18
01	CHELTUIELI CURENTE	45,18		10,00	10,00	9,00	16,18
20	TITLUL II BUNURI SI SERVICII	45,18		10,00	10,00	9,00	16,18
2003	Hrana	42,18		10,00	8,00	8,00	16,18
200301	Hrana pentru oameni	42,18		10,00	8,00	8,00	16,18
2030	Alte cheltuieli	3,00		2,00	2,00	1,00	1,00
203030	Alte cheltuieli cu bunuri si servicii	3,00		2,00	2,00	1,00	1,00
681011	Crese	45,18		10,00	10,00	9,00	16,18
8310	AGRICULTURA, SILVICULTURA, SI VANATOARE	16,58		6,00	6,00	2,00	2,58
01	CHELTUIELI CURENTE	16,58		6,00	6,00	2,00	2,58
20	TITLUL II BUNURI SI SERVICII	16,58		6,00	6,00	2,00	2,58
2001	Bunuri si servicii	16,58		6,00	6,00	2,00	2,58
200130	Alte bunuri si servicii pentru intretinere si functionare	16,58		6,00	6,00	2,00	2,58
831003	Agricultura	16,58		6,00	6,00	2,00	2,58
83100330	Alte cheltuieli in domeniul agriculturii	16,58		6,00	6,00	2,00	2,58
8710	ALTE ACTIUNI ECONOMICE	2,60		1,00	1,00	0,60	0,60
01	CHELTUIELI CURENTE	2,60		1,00	1,00	0,60	0,60
20	TITLUL II BUNURI SI SERVICII	2,60		1,00	1,00	0,60	0,60
2005	Bunuri de natura obiectelor de inventar	2,60		1,00	1,00	0,60	0,60

265

**BUGETUL CENTRALIZAT AL INSTITUTIILOR PUBLICE SI ACTIVITATILOR FINANTATE INTEGRAL SAU PARTIAL  
DIN VENITURI PROPRII**

Data : 26/11/2012 Tit: pag: 13 - mii lei-

Cod	Denumire indicator	Prevederi anuale		Prevederi trimestriale			
		Program 2012	din care credite bugetare destinate stingerii platilor restante	Trim I	Trim II	Trim III	Trim IV
A	B	I=3+4+5+6	2	3	4	5	6
200530	Alte obiecte de inventar	2,60		1,00	1,00	0,60	
871050	Alte actiuni economice	2,60		1,00	1,00	0,60	
9910	EXCEDENT/DEFICIT	-413,96	-346,99	-274,42	-66,78	-17,00	-55,76

ORDONATOR PRINCIPAL DE CREDIT  
DR. ING. FLORIN CRACIUNARU

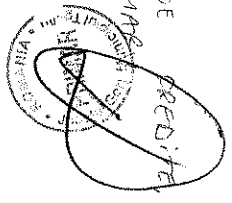

DIRECTOR ECONOMIC  
EC. NARCA SA  
CEBETA

*[Handwritten signature]*



JUDETUL GORJ

BUGETUL CENTRALIZAT AL CREDITELOR INTERNE SI EXTERNE PE ANUL 2012

Data : 26/11/2012 Tit: pag: 1 - mil lei-

Cod	Denumire indicator	Prevederi anuale		Prevederi trimestriale			
		Program 2012	din care credite bugetare destinate stingerii platilor restante	Trim I	Trim II	Trim III	Trim IV
A	B	1=3+4+5+6	2	3	4	5	6
5050	CREDITE EXTERNE SI INTERNE	62.215,00		18.479,00	16.376,00	16.163,00	11.197,00
01	CHELTUIELI CURENTE	60.577,00		17.379,00	15.838,00	16.163,00	11.197,00
70	CHELTUIELI DE CAPITAL	1.638,00		1.100,00	538,00		
71	TITLUL XII ACTIVE NEFINANCIARE	1.638,00		1.100,00	538,00		
7101	Active fixe	1.638,00		1.100,00	538,00		
710130	Alte active fixe	1.638,00		1.100,00	538,00		
5007	CREDITE INTERNE	62.215,00		18.479,00	16.376,00	16.163,00	11.197,00
01	CHELTUIELI CURENTE	60.577,00		17.379,00	15.838,00	16.163,00	11.197,00
56	TITLUL VIII PROIECTE CU FINANTARE FONDURI EXTERNE NERAMBURSABILE	60.577,00		17.379,00	15.838,00	16.163,00	11.197,00
70	POST ADERARE	60.577,00		17.379,00	15.838,00	16.163,00	11.197,00
71	CHELTUIELI DE CAPITAL	1.638,00		1.100,00	538,00		
7101	TITLUL XII ACTIVE NEFINANCIARE	1.638,00		1.100,00	538,00		
710130	Active fixe	1.638,00		1.100,00	538,00		
6807	Alte active fixe	1.638,00		1.100,00	538,00		
01	ASIGURARI SI ASISTENTA SOCIALA	2.720,00		700,00	700,00	791,00	529,00
56	CHELTUIELI CURENTE	2.720,00		700,00	700,00	791,00	529,00
5601	TITLUL VIII PROIECTE CU FINANTARE FONDURI EXTERNE NERAMBURSABILE POST ADERARE	2.720,00		700,00	700,00	791,00	529,00
680704	Programe din Fondul European de Dezvoltare Regionala (FEDR)	2.720,00		700,00	700,00	791,00	529,00
680706	Asistenta acordata persoanelor in varsta Asistenta sociala pentru familie si	687,00		180,00	180,00	180,00	147,00

## BUGETUL CENTRALIZAT AL CREDITELOR INTERNE SI EXTERNE PE ANUL 2012

Data : 26/11/2012

Tit:

Pag: 2 - mii lei-

Cod	Denumire indicator	Prevederi anuale					
		Program 2012 1=3+4+5+6	din care credite bugetare destinate stingerii platilor restante 2	Trim I 3	Trim. II 4	Trim. III 5	Trim. IV 6
A	B						
680715	copii Prevenirea excluderii sociale	819,00		210,00	210,00	210,00	189,00
68071550	Alte cheltuieli in domeniul prevenirii excluderii sociale	1.214,00		310,00	310,00	401,00	193,00
7007	LOCUINTE, SERVICII SI DEZVOLTARE CHELTUIELI DE CAPITAL	1.214,00		310,00	310,00	401,00	193,00
70	TITLUL XII ACTIVE NEFINANCIARE	1.638,00		1.100,00	538,00		
71	Active fixe	1.638,00		1.100,00	538,00		
7101	Active fixe	1.638,00		1.100,00	538,00		
710130	Alte active fixe	1.638,00		1.100,00	538,00		
700750	Alte servicii in domeniile locuintelor serviciilor si dezvoltarii comunale	1.638,00		1.100,00	538,00		
7407	PROTECTIA MEDIULUI CHELTUIELI CURENTE	4.369,00		1.300,00	1.150,00	1.029,00	890,00
01	TITLUL VIII PROIECTE CU FINANTARE FONDURI EXTERNE NERAMBURSABILE POST ADERARE	4.369,00		1.300,00	1.150,00	1.029,00	890,00
56	Programa din Fondul European de Dezvoltare Regionala (FEDR)	4.369,00		1.300,00	1.150,00	1.029,00	890,00
5601	Canalizarea si tratarea apelor reziduale	4.369,00		1.300,00	1.150,00	1.029,00	890,00
740706	TRANSPORTURI	53.488,00		15.379,00	13.988,00	14.343,00	9.778,00
8407	CHELTUIELI CURENTE	53.488,00		15.379,00	13.988,00	14.343,00	9.778,00
01	TITLUL VIII PROIECTE CU FINANTARE FONDURI EXTERNE NERAMBURSABILE POST ADERARE	53.488,00		15.379,00	13.988,00	14.343,00	9.778,00
56		53.488,00		15.379,00	13.988,00	14.343,00	9.778,00

272

BUGETUL CENTRALIZAT AL CREDITELOR INTERNE SI EXTERNE PE ANUL 2012

Data : 26/11/2012 Tit: pag: 3 - mii lei-

Cod	Denumire indicator	Prevederi anuale		Prevederi trimestriale			
		Program 2012	din care credite bugetare destinate stingerii platilor restante	Trim I	Trim. II	Trim. III	Trim. IV
A	B	1=3+4+5+6	2	3	4	5	6
5601	Programe din Fondul European de Dezvoltare Regionala (FEDR)	53.488,00		15.379,00	13.988,00	14.343,00	9.778,00
840703	Transport rutier	53.488,00		15.379,00	13.988,00	14.343,00	9.778,00
84070303	Strazi	53.488,00		15.379,00	13.988,00	14.343,00	9.778,00

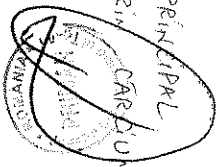

ORDONATOR PRINCIPAL  
DR. ING. FLORIN CARPU-MARU

DIRECTOR ECONOMIC  
EC. MARIA SA CRISTEA

*Maria Sa Cristea*